



MAXIMA
POJIŠŤOVNA

**Čtvrtletní zpráva
o Společnosti
k 30. 6. 2018**

I. ÚDAJE O SPOLEČNOSTI

Název společnosti:	MAXIMA pojišťovna, a. s.
Právní forma:	akciová společnost
Adresa společnosti:	Italská 1583/24, Praha 2
IČ:	613 284 64
Datum zápisu do obch. rejstříku:	1. července 1994
Datum poslední změny v obch. rejstříku:	6. června 2018 (zápis člena představenstva)
Základní kapitál:	275 000 000 Kč
Splaceno:	100%

K 30. červnu 2018 zahrnoval základní kapitál:

250 000 ks kmenové akcie na majitele v zaknihované podobě ve jmenovité hodnotě	576 Kč
250 000 ks kmenové akcie na majitele v zaknihované podobě ve jmenovité hodnotě	424 Kč
25 000 ks kmenové akcie na majitele v zaknihované podobě ve jmenovité hodnotě	1 000 Kč

Všechny vydané akcie jsou neobchodovatelné na veřejném trhu (neregistrovaný CP).

V průběhu 2. čtvrtletí končícího 30. června 2018 Společnost nedržela žádné vlastní akcie a zatímní listy ani jiné účastnické cenné papíry.

V průběhu 2. čtvrtletí končícího 30. června 2018 nedošlo k žádným změnám základního kapitálu.

Organizační struktura Společnosti:

Společnost měla k 30. červnu 2018 46 zaměstnanců (průměrný přepočtený počet zaměstnanců za 2. čtvrtletí 2018 byl 44 zaměstnanců) a je členěna na obchodní úsek (7 zaměstnanců), útvary provozu, IT a likvidace škod (celkem 15 zaměstnanců), finanční úsek (8 zaměstnanců), úsek strategického rozvoje (14 zaměstnanců) a ostatní (2 zaměstnanci).

K 30. červnu 2018 neměla společnost žádné organizační složky.

Organizační schéma Společnosti:

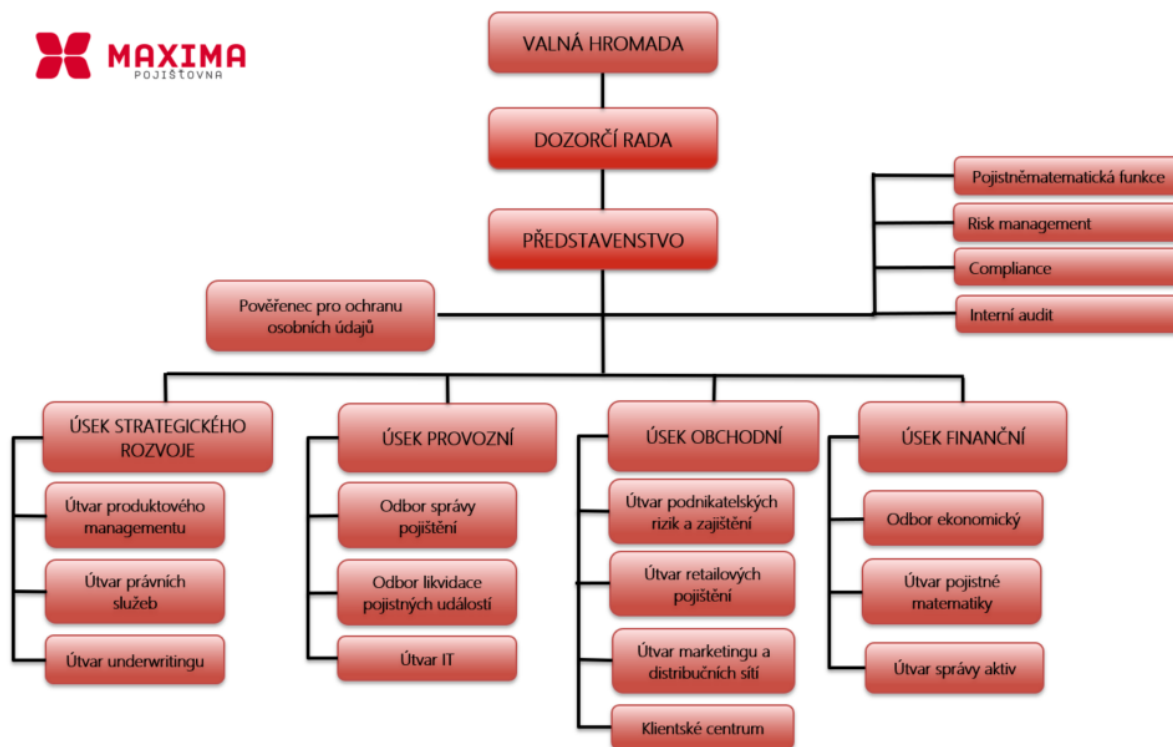

Údaje o osobách, které skutečně řídí Společnost

Ing. Petr Sedláček

Funkce: předseda představenstva

Ve funkci od: 15. prosince 2014

Praxe: PricewaterhouseCoopers ČR, ředitel consultingu pro finanční sektor
Ministerstvo dopravy ČR, náměstek ministra dopravy
Česká pošta, s.p. Praha, generální ředitel
Global Payments Europe, generální ředitel a předseda představenstva
Home Credit, executive předseda představenstva
ČP Leasing, generální ředitel a předseda představenstva
Česká pojišťovna, poradce generálního ředitele
Evrobanka a.s., náměstek generálního ředitele

Další aktivity: Mella CZ, a.s. – člen představenstva, jediný akcionář

Ing. Ondřej Roček

Funkce: člen představenstva
Ve funkci od: 20. května 2015
Pozice: finanční ředitel
Praxe supervizor v KPMG Audit,
associate manager v KPMG Česká republika

Martina Kavříková

Funkce: člen představenstva
Ve funkci od: 20. dubna 2016
Pozice: ředitelka provozního úseku
Praxe Spalovna Praha – Vysočany, a.s. – finanční manažer
Union banka – vedoucí oddělení řízení aktiv a pasiv
Další aktivity: Egida, a.s. – předseda dozorčí rady

Ing. Roman Kohout

Funkce: člen představenstva
Ve funkci od: 6. června 2018
Praxe Letiště Praha, a.s. – senior projektový manažer
Český rozhlas – finanční a provozní ředitel
Auto Charouz – finanční ředitel
CLEVERMAPS – finanční manažer
Geodis Brno – finanční a provozní ředitel
ZFP akademie Břeclav – senior projekt manažer
EUREKO Bukurešť – senior projekt manažer
OP Prostějov – finanční ředitel
E&Y - M&A manažer
PPF Group – Business development
KBC/ČSOB Group – senior projekt manažer, ředitel marketingové komunikace, poradce managementu
RBC Partners – řídicí partner
Další aktivity: Společenství vlastníků jednotek bytového areálu VÝHLEDY I – člen kontrolní komise

Údaje o osobách, které kontrolují činnost Společnosti

Ing. Jiří Medřický

Funkce: předseda dozorčí rady
Ve funkci od: 15. května 2018
Praxe KPMG – Senior Manager
Baker Tilly Czech Republic – Country Manager
Crown Horwath – Country Manager
Další aktivity: ČESKÉ NEMOVITOSTI - společnost pro podporu a rozvoj bydlení,
s.r.o. – jednatel, společník
Malaché o.p.s. v likvidaci – předseda správní rady

Jaroslav Jenerál

Funkce: člen dozorčí rady
Ve funkci od: 30. ledna 2015
Praxe OSVČ v oblasti finančního a pojišťovacího poradenství
Další aktivity: Bytové družstvo "TORUŇ" – Společenství vlastníků jednotek Toruňská
č.p. 328, 329, 330, 331, 332, Praha 8 – předseda výboru
Klub přátel Vysokých Tater, z.s. – místopředseda výboru

Ing. Antonín Nekvinda

Funkce: člen dozorčí rady
Ve funkci od: 15. května 2018
Praxe: Česká pojišťovna, a.s. – specialista odpovědný za provoz IT a provoz
pojištění, vedoucí ekonomického a provozního odboru
Generali Poist'ovňa, a.s. – člen představenstva odpovědný za provoz a
životní pojištění, místopředseda představenstva a generální ředitel
Další aktivity: Nadační fond Neratov – člen dozorčí rady
Anpora, s.r.o. – jednatel a společník
PONS 21, z.s. – předseda Výkonné rady
Sdružení Neratov, z.s. – člen rady spolku
Anpora services, s.r.o. - jednatel
JNP Finance, a.s. – předseda představenstva

U žádného člena představenstva a dozorčí rady společnosti nedochází při působení v orgánech dalších společností ke střetu zájmů.

Žádný z členů představenstva ani dozorčí rady nebyl odsouzen za podvodný trestný čin.

K 30. červnu 2018 společnost neevidovala žádné půjčky nebo zálohy poskytnuté členům představenstva a dozorčí rady a žádné záruky vydané za členy představenstva a dozorčí rady.

II. ÚDAJE O AKCIONÁŘÍCH NEBO ČLENECH SPOLEČNOSTI S KVALIFIKOVANOU ÚČASTÍ NA SPOLEČNOSTI

Akcionář – právnická osoba: Mella Holdings B.V.

Adresa sídla: Gustav Mahlerplein 2, Viñoly Building, Office 116, 1082MA Amsterdam

Registrační číslo: 61998877

Předmět podnikání: holdingová společnost

Podíl na hlasovacích právech: 96,59 %.

III. ÚDAJE O STRUKTUŘE SKUPINY, JEJÍŽ JE SPOLEČNOST SOUČÁSTÍ

Ovládající osoba: Mella Holdings B.V.

Adresa sídla: Gustav Mahlerplein 2, Viñoly Building, Office 116, 1082MA Amsterdam
reg. č. 61998877

Předmět podnikání: holdingová společnost

Podíl na základním kapitálu a hlasovacích právech: 96,59%.

K 30. červnu 2018 neměla Společnost vůči ovládající osobě žádné pohledávky a závazky. Společnost neměla k 30. červnu 2018 ve svých aktivech žádné cenné papíry emitované ovládající osobou.

Společnost nepřijala záruky od ovládající osoby a ani neposkytla záruky této osobě.

Osoby ovládané:

Název	Právní forma	Adresa sídla
Egida a.s.	akciová společnost	Italská 1583/24, 120 00 Praha 2

Název	Podíl na ZK (%) 30.6.2018	Účetní hodnota akcií - výše podílu (tis. Kč)	Podíl na hlasovacích právech	Počet akcií držených Maxima poj.
Egida a.s.	50	3 150	50	50

Název	Pořizovací cena na akciích - obchodního podílu v tis. Kč (ke dni pořízení)	Výše pohledávek v tis. Kč	Výše závazků v tis. Kč
Egida a.s.	3 150	0	480

Grafické znázornění struktury skupiny:

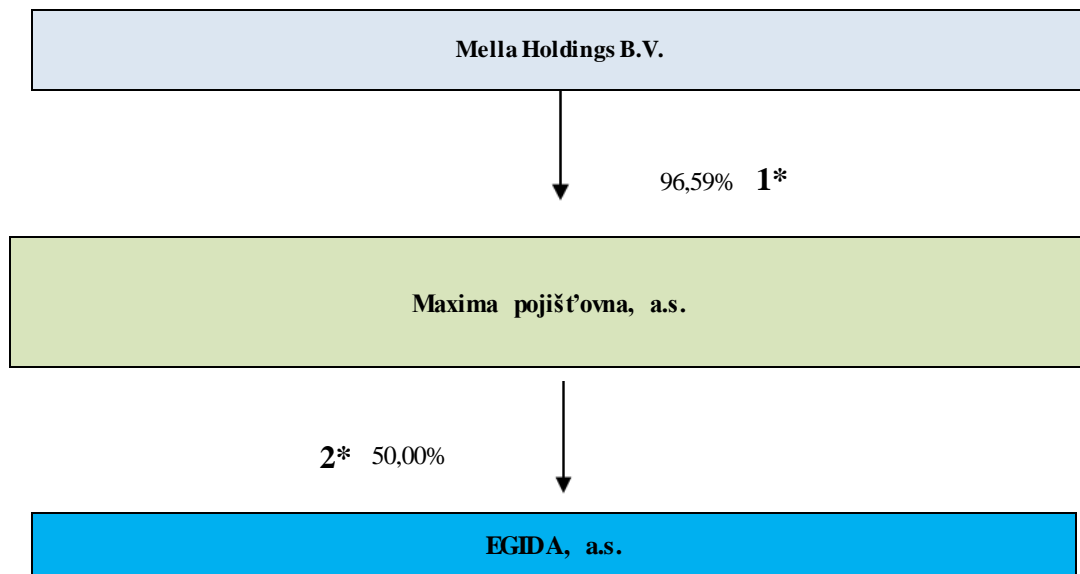

- * 1=§ 3 odst. 6, písm. g) zákona č. 277/2009 Sb..
- 2=§ 3 odst. 6, písm. a) zákona č. 277/2009 Sb.

Maxima pojišťovna má ve svých aktivech cenné papíry na základě uvedené struktury.

Společnost nepřijala záruky od ovládaných osob, ani neposkytla záruky těmto osobám.

IV. ÚDAJE O ČINNOSTI SPOLEČNOSTI

1) pojišťovací činnost dle § 7 odst. 3 zák. č. 363/1999 Sb., o pojišťovnictví, v rozsahu

Životní pojištění

- pojišťovacích odvětví 1a 3 životních pojištění uvedených v části A přílohy k zákonu o pojišťovnictví,

Neživotní pojištění

- pojišťovacích odvětví 1, 2, 3a, 8, 9, 13, 16 neživotních pojištění uvedených v části B přílohy k zákonu o pojišťovnictví, aktivní zajištění

2) činnosti související s pojišťovací činností dle § 3 odst. 4 zákona o pojišťovnictví

- zprostředkovatelská činnost prováděná v souvislosti s pojišťovací činností dle zákona o pojišťovnictví
- poradenská činnost související s pojištěním fyzických a právnických osob dle zákona o pojišťovnictví
- šetření pojišťovacích událostí prováděné na základě smlouvy s pojišťovnou dle zákona o pojišťovnictví
- provozování zprostředkovatelské činnosti v oblasti stavebního spoření a penzijního připojištění

Všechny výše uvedené činnosti zapsané v obchodním rejstříku společnost vykonává. Žádná společnost vykonávaná nebo poskytovaná činnost nebyla Českou národní bankou omezena nebo pozastavena.

Poměrové ukazatele

	30.6.2018	31.3.2018	31.12.2017*	30.9.2017
Rentabilita průměrných aktiv (ROAA)	0,92%	0,70%	0,49%	0,79%
Rentabilita průměrného vlastního kapitálu (ROAE)	1,89%	1,42%	0,97%	1,55%
"Combined ratio" v neživotním pojištění	59%	57%	64%	53%

*výpočet na základě auditovaných čísel

Finanční údaje o činnosti společnosti

Finanční výkazy

V tisících Kč

Rozvaha (netto)	Číslo řádku	Aktuální období 30.6. 2018	Aktuální období 31.3. 2018	Aktuální období 31.12. 2017*	Aktuální období 30.9. 2017
B. Dlouhodobý nehmotný majetek	11	1 105	769	885	676
C. Investice	14	321 531	235 264	255 160	195 620
I. Pozemky a stavby, z toho:	15	63 484	63 751	64 019	64 287
II. Investice v podnikatelských seskupeních	17	3 150	3 150	3 150	3 150
1. Podíly v ovládaných osobách	18	3 150	3 150	3 150	3 150
III. Jiné investice	22	254 897	168 363	187 991	128 183
1. Akcie a ostatní cenné papíry s proměnlivým výnosem, ostatní podíly	23	0	0	0	0
2. Dluhové cenné papíry	24	109 328	108 363	107 791	47 983
4. Ostatní půjčky	26	120 569	60 000	0	0
5. Depozita u finančních institucí	27	25 000	0	80 200	80 200
E. Dlužníci		79 513	62 406	94 626	116 886
I. Pohledávky z operací přímého pojištění	31	75 479	58 244	79 135	76 559
1. Pojistníci, z toho:	32	66 856	47 529	71 317	59 070
a) pohledávky za ovládanými osobami	33	0	0	0	0
b) pohledávky za pojistníky	34	66 856	47 529	71 317	59 070
2. Pojišťovací zprostředkovatelé, z toho:	35	8 622	10 715	7 818	17 489
a) pohledávky za ovládanými osobami	36	0	0	0	2
II. Pohledávky z operací zajištění, z toho:	38	1 488	2 190	2 621	23 334
III. Ostatní pohledávky, z toho:	41	2 546	1 972	12 870	16 992
a) pohledávky za ovládanými osobami	42	0	0	0	0
F. Ostatní aktiva	44	139 888	221 579	162 301	216 141
I. Dlouhodobý hm. majetek, jiný než pozemky a stavby (nemovit.), a zásoby	45	8 465	8 952	9 305	9 268
II. Hotovost na účtech u finančních institucí a hotovost v pokladně	46	131 423	212 627	152 996	206 874
G. Přejížděné účty aktiv	48	136 232	164 727	117 385	155 495
I. Naběhlé úroky a nájemné	49	0	0	39	0
II. Odložené pořizovací náklady na pojistné smlouvy, v tom odděleně:	50	42 750	36 691	34 995	38 683
a) v životním pojištění	51	182	180	150	150
b) v neživotním pojištění	52	42 568	36 512	34 845	38 533
III. Ostatní přechodné účty aktiv, z toho:	53	93 482	128 036	82 351	116 812
a) dohadné položky aktivní	54	91 430	125 842	80 498	114 579
AKTIVA CELKEM		678 269	684 745	630 358	684 817
A. Vlastní kapitál	55	325 699	324 161	319 630	321 513
I. Základní kapitál, z toho:	56	275 000	275 000	275 000	275 000
IV. Ostatní kapitálové fondy	61	39 465	39 487	39 511	39 517
V. Rezervní fond a ostatní fondy ze zisku	62	0	0	0	0
VI. Nerozdělený zisk minulých účetních období nebo neuhrazená ztráta minulých účetních období	63	5 119	5 119	2 013	2 012
VII. Zisk nebo ztráta běžného účetního období	64	6 115	4 555	3 106	4 984
C. Technické rezervy	66	172 674	156 861	152 673	152 721
1. Rezerva na nezasloužené pojistné	67	102 979	90 127	87 256	94 827
2. Rezerva na životní pojištění	70	18 102	17 556	16 661	15 718
3. Rezerva na pojistná plnění nevyřízených pojistných událostí	73	51 593	49 178	48 756	42 176
4. Rezerva na splnění závazků z použité technické úrokové míry		0	0	0	0
E. Rezervy	90	0	0	0	0
2. Rezerva na daně	92	0	0	0	0
3. Ostatní rezervy	93	0	0	0	0
F. Depozita při pasivním zajištění	94	0	0	0	0
G. Věřitelé	95	75 106	84 808	77 791	88 901
I. Závazky z operací přímého pojištění, z toho:	96	35 644	39 260	39 741	61 805
a) závazky vůči ovládaným osobám	97	480	505	265	498
II. Závazky z operací zajištění, z toho:	99	34 571	41 168	32 107	22 741
V. Ostatní závazky, z toho:	110	4 891	4 380	5 943	4 355
a) daňové závazky a závazky ze sociálního zabezpečení	111	1 987	1 604	1 613	1 150
b) závazky vůči ovládaným osobám	112	2	1	0	1
H. Přejížděné účty pasiv	115	104 790	118 915	80 263	121 683
I. Výdaje příštích období a výnosy příštích období	116	2 411	3 120	3 316	3 259
II. Ostatní přechodné účty pasiv, z toho:	117	102 379	115 795	76 947	118 424
a) dohadné položky pasivní	118	102 379	115 795	76 947	118 424
PASIVA CELKEM		678 269	684 745	630 358	684 817

* auditovaná čísla

Finanční údaje o činnosti společnosti (neauditované)

Finanční výkazy

V tisících Kč

	Aktuální období 30.6.2018			Aktuální období 31.3.2018			Aktuální období 31.12.2017*			Aktuální období 30.9.2017		
	Základna	Mezi-součet	Výsledek	Základna	Mezi-součet	Výsledek	Základna	Mezi-součet	Výsledek	Základna	Mezi-součet	Výsledek
I. TECHNICKÝ ÚČET K NEŽIVOTNÍMU POJIŠTĚNÍ												
1. Zasloužené pojistné, očištěné od zajištění:		x			x			x			x	
a) předepsané hrubé pojistné	257 192	x		119 010	x		387 282	x		289 884	x	
b) pojistné postoupené zajištělům (-)	174 741	82 451	x	82 925	36 085	x	244 982	142 300	x	184 553	105 331	x
c) změna stavu hrubé výše rezervy na nezasloužené pojistné (+/-)	13 859	x		2 023	x		1 324	x		8 731	x	
d) změna stavu rezervy na nezasloužené pojistné, podíl zajištělů (+/-)	-1 823	15 682	66 769	-811	2 834	33 251	-3 654	4 978	137 322	-3 860	12 591	92 740
2. Převedené výnosy z finančního umístění (investic) z netechnického účtu	x	x	1 218	x	x	370	x	x	0	x	x	30
3. Ostatní technické výnosy, očištěné od zajištění	x	x	7 489	x	x	3 033	x	x	11 103	x	x	6 101
4. Náklady na pojištění plnění, očištěné od zajištění:												
a) náklady na pojištění plnění:												
aa) hrubá výše	39 944	x	x	19 497	x	x	100 643	x	x	67 262	x	x
bb) podíl zajištělů (-)	19 886	20 058	x	7 742	11 756	x	57 784	42 859	x	35 969	31 293	x
b) změna stavu rezervy na pojištění plnění:												
aa) hrubá výše	13 399	x	x	9 760	x	x	-17 326	x	x	-26 428	x	x
bb) podíl zajištělů (-)	9 666	3 733	23 791	8 289	1 471	13 227	-12 384	-4 942	37 917	-16 622	-9 806	21 487
5. Změna stavu ostatních technických rezerv, očištěné od zajištění (+/-)		x	0		x	0		x	0		x	0
6. Prémie a slevy, očištěné od zajištění		x	18		x	4		x	1 197		x	290
7. Čistá výše provozních nákladů:												
a) pořizovací náklady na pojistné smlouvy		97 943	x		44 269	x		166 919	x		112 440	x
b) změna stavu časově rozlišených pořizovacích nákladů (+/-)		-7 723	x		-1 667	x		-1 299	x		-4 987	x
c) správní režie		25 423	x		12 413	x		42 784	x		34 718	x
d) provize od zajištělů a podíly na ziscích (-)		71 974	43 669		35 959	19 056		117 107	91 297		79 329	62 841
8. Ostatní technické náklady, očištěné od zajištění		x	5 518		x	1 778		x	8 538		x	5 822
9. Změna stavu vyrovnávací rezervy (+/-)		x	0		x	0		x	0		x	0
10. Mezi-součet, zůstatek (výsledek) technického účtu k neživotnímu pojištění			2 480			2 589			9 476			8 432
II. TECHNICKÝ ÚČET K ŽIVOTNÍMU POJIŠTĚNÍ												
1. Zasloužené pojistné, očištěné od zajištění:												
a) předepsané hrubé pojistné	x	34 830	x	x	16 905	x	x	51 478	x	x	37 870	x
b) pojistné postoupené zajištělům (-)	x	6 344	x	x	3 019	x	x	787	x	x	537	x
c) změna stavu rezervy na nezasloužené pojistné, očištěné od zajištění (+/-)	x	42	28 444	x	39	13 847	x	-45	50 736	x	-84	37 417
2. Výnosy z investic:												
a) výnosy z podílů se zvláštním uvedením těch, které pocházejí z ovládaných osob	x	x	x	x	x	x	x	x	x	x	x	x
b) výnosy z ostatních investic, se zvl. uv. těch, z ovládaných osob, v tom:												
aa) výnosy z pozemků a staveb - nemovitostí		x	x		x	x		x	x		x	x
bb) výnosy z ostatních investic		280	280		142	142		591	591		447	447
c) změny hodnoty investic	x	x		x	x		x	x		x	x	
d) výnosy z realizace investic	x	x	280	x	x	142	x	x	591	x	x	447
3. Přírůstky hodnoty investic	x	x	21	x	x	0	x	x	278	x	x	238
4. Ostatní technické výnosy, očištěné od zajištění	x	x	719	x	x	382	x	x	1 793	x	x	1 012
5. Náklady na pojištění plnění, očištěné od zajištění:												
a) náklady na pojištění plnění:												
aa) hrubá výše	10 524	x	x	4 446	x	x	22 616	x	x	16 463	x	x
bb) podíl zajištělů (-)	188	10 336	x		4 446	x		22 616	x		16 463	x
b) změna stavu rezervy na pojištění plnění:												
aa) hrubá výše	-533	x	x	-521	x	x	2 695	x	x	979	x	x
bb) podíl zajištělů (-)	363	-896	9 440	529	-1 050	3 396		2 695	25 311		979	17 441
6. Změna stavu ostatních technických rezerv, očištěné od zajištění (+/-):												
a) rezervy v životním pojištění:												
aa) hrubá výše	1 441	x	x	895	x	x	4 216	x	x	3 272	x	x
bb) podíl zajištělů (-)		1 441	x		895	x		4 216	x		3 272	x
b) ostatní technické rezervy, očištěné od zajištění	x	0	1 441	x	0	895	x	0	4 216	x	0	3 272
7. Prémie a slevy, očištěné od zajištění		x			x			x			x	
8. Čistá výše provozních nákladů:												
a) pořizovací náklady na pojistné smlouvy		9 202	x		4 351	x		9 398	x		6 905	x
b) změna stavu časově rozlišených pořizovacích nákladů (+/-)		-31	x		-29	x		42	x		43	x
c) správní režie		9 188	x		4 491	x		17 117	x		12 927	x
d) provize od zajištělů a podíly na ziscích (-)		4 094	14 264		1 938	6 875		0	26 557		0	19 875
9. Náklady na investice												
a) náklady na správu investic, včetně úroků		x	x		x	x		x	x		x	x
b) změna hodnoty investic		x	x		x	x		x	x		x	x
c) náklady spojené s realizací investic		x	x		x	x		x	x		x	x
10. Úbytky hodnoty investic			346			203			670			514
11. Ostatní technické náklady, očištěné od zajištění			624			766			2 523			1 121
13. Mezi-součet, zůstatek (výsledek) Technického účtu k životnímu pojištění		x	3 349		x	2 236		x	-5 879		x	-3 110
III. NETECHNICKÝ ÚČET												
1. Výsledek Technického účtu k neživotnímu pojištění (položka I.10.)			2 480			2 589			9 476			8 432
2. Výsledek Technického účtu k životnímu pojištění (položka II.13.)			3 349			2 236			-5 879			-3 110
3. Výnosy z investic												
a) výnosy z podílů se zvláštním uvedením těch, které pocházejí z ovládaných osob	x	0	x	x	0	x	x	0	x	x	0	x
b) výnosy z ostatních investic, se zvl. uv. těch, z ovládaných osob, v tom:												
aa) výnosy z pozemků a staveb (nemovitostí)		1 228	x		608	x		2 308	x		1 734	x
bb) výnosy z ostatních investic		2 385	3 613		913	1 521		974	3 282		634	2 368
c) změny hodnoty investic			357			25			393			393
d) výnosy z realizace investic			0			0			145 772			145 772
4. Převedené výnosy finančního umístění z tech. účtu k životnímu pojištění												
5. Náklady na investice												
a) náklady na správu investic, včetně úroků			981			512			2 026			1 513
b) změny hodnoty investic			636			320			1 680			1 168
c) náklady spojené s realizací investic			1 617			831			144 399			147 081
6. Převod výnosů z investic na tech. účet k neživotnímu pojištění			1 218			370			0			30
7. Ostatní výnosy			769			161			790			494
8. Ostatní náklady			1 603			758			2 890			2 190
9. Daň z příjmů z běžné činnosti			0			0			-344			0
10. Zisk nebo ztráta z běžné činnosti po zdanění			6 130			4 572			3 182			5 048
11. Mimořádné náklady												
12. Mimořádné výnosy												
13. Mimořádný zisk nebo ztráta			0			0			0			0
14. Daň z příjmů z mimořádné činnosti												
15. Ostatní daně neuvedené v předcházejících položkách			15			17			76			65
16. Zisk nebo ztráta za účetní období			6 115			4 555			3 106			4 984

*auditovaná čísla