



MAXIMA
POJIŠŤOVNA

**Čtvrtletní zpráva
o Společnosti
k 31. 3. 2017**

I. ÚDAJE O SPOLEČNOSTI

| | |
|---|---|
| Název společnosti: | MAXIMA pojišťovna, a. s. |
| Právní forma: | akciová společnost |
| Adresa společnosti: | Italská 1583/24, Praha 2 |
| IČ: | 613 284 64 |
| Datum zápisu do obch. rejstříku: | 1. července 1994 |
| Datum poslední změny v obch. rejstříku: | 28. ledna 2017, zánik členství člena představenstva |
| Základní kapitál: | 275 000 000 Kč |
| Splaceno: | 100% |

K 31. březnu 2017 zahrnoval základní kapitál:

250 000 ks kmenové akcie na majitele v zaknihované podobě ve jmenovité hodnotě 576 Kč

250 000 ks kmenové akcie na majitele v zaknihované podobě ve jmenovité hodnotě 424 Kč

25 000 ks kmenové akcie na majitele v zaknihované podobě ve jmenovité hodnotě 1 000 Kč

Všechny vydané akcie jsou neobchodovatelné na veřejném trhu (neregistrovaný CP).

V průběhu 1. čtvrtletí končícího 31. března 2017 Společnost nedržela žádné vlastní akcie a zatímní listy ani jiné účastnické cenné papíry.

V průběhu 1. čtvrtletí končícího 31. března 2017 nedošlo k žádným změnám základního kapitálu.

Organizační struktura Společnosti:

Společnost měla k 31. březnu 2017 40 zaměstnanců (průměrný přepočtený počet zaměstnanců za 1. čtvrtletí 2017 byl 38 zaměstnanců) a je členěna na obchodní úsek (10 zaměstnanců), útvary provozu, IT a likvidace škod (celkem 15 zaměstnanců), finanční úsek (8 zaměstnanců), úsek strategického rozvoje (2 zaměstnanci) a ostatní (5 zaměstnanci).

K 31. prosinci 2016 neměla společnost žádné organizační složky.

Organizační schéma Společnosti:

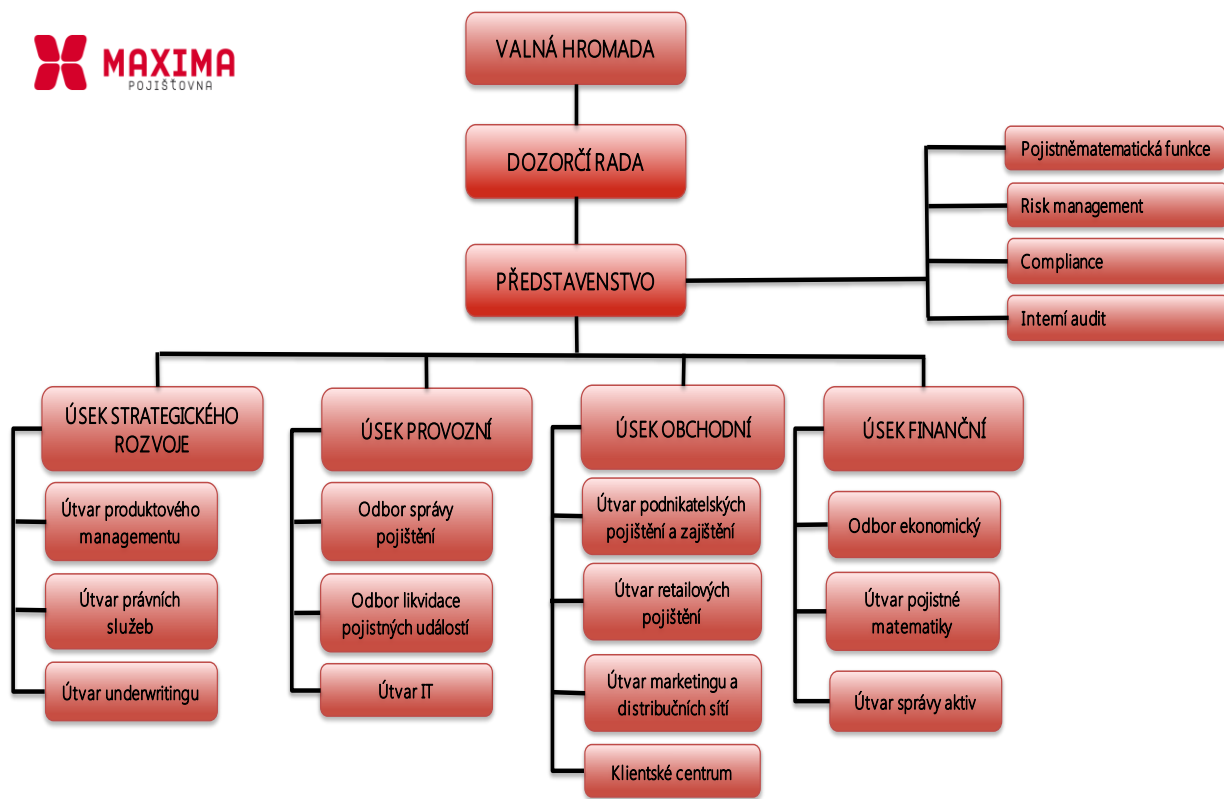

Údaje o osobách, které skutečně řídí Společnost

Ing. Petr Sedláček

Funkce: předseda představenstva

Ve funkci od: 15. prosince 2014

Praxe: PricewaterhouseCoopers ČR, ředitel consultingu pro finanční sektor
Ministerstvo dopravy ČR, náměstek ministra dopravy
Česká pošta, s.p. Praha, generální ředitel
Global Payments Europe, generální ředitel a předseda představenstva
Home Credit, executive předseda představenstva
ČP Leasing, generální ředitel a předseda představenstva
Česká pojišťovna, poradce generálního ředitele
Evrobanka a.s., náměstek generálního ředitele

Další aktivity: Mella CZ, a.s. – předseda představenstva, akcionář

Ing. Ondřej Roček

Funkce: člen představenstva
Ve funkci od: 20. května 2015
Pozice: finanční ředitel
Praxe: supervizor v KPMG Audit,
associate manager v KPMG Česká republika

Martina Kavříková

Funkce: člen představenstva
Ve funkci od: 20. dubna 2016
Pozice: ředitelka provozního úseku
Praxe: Spalovna Praha – Vysočany, a.s. – finanční manažer
Union banka – vedoucí oddělení řízení aktiv a pasiv
Další aktivity: Egida, a.s. – předseda dozorčí rady

Údaje o osobách, které kontrolují činnost Společnosti**Ing. Rudolf Bubla**

Funkce: předseda dozorčí rady
Ve funkci od: 20. května 2015
Praxe: generální ředitel Celadon Group s.r.o
ředitel Státní léčebné lázně Janské Lázně
Další aktivity: Státní léčebné lázně Janské Lázně, státní podnik – ředitel

Ing. Jaromír Florián

Funkce: člen dozorčí rady
Ve funkci od: 1. prosince 2014
Praxe: Manager auditu – Deloitte + Touche
Ekonomický ředitel BCD CZ a.s.
Výkonný ředitel – KŠD Šťovíček
Finanční ředitel STZ a.s.
Další aktivity: FAUCARIA, s.r.o. – jednatel, společník,
EPISPOL, a.s. – místopředseda představenstva,
CHS Resins, a.s. – místopředseda představenstva,
SPOLCHEMIE Distribution, a.s. – místopředseda představenstva,
Spolek pro chemickou a hutní výrobu, akciová společnost –
místopředseda představenstva,
WOFAM spol. s r.o. – jednatel,
CHS Epi, a.s. – místopředseda představenstva,
Spolchemie a.s. – člen představenstva,
Spolchemie Elektrolysis a.s. – člen dozorčí rady,
CCS, a.s. – člen představenstva

Jaroslav Jenerál

Funkce: člen dozorčí rady
Ve funkci od: 30. ledna 2015
Praxe OSVČ v oblasti finančního a pojišťovacího poradenství
Další aktivity: Bytové družstvo "TORUŇ" – Společenství vlastníků jednotek Toruňská
č.p. 328, 329, 330, 331, 332, Praha 8 – předseda výboru

U žádného člena představenstva a dozorčí rady společnosti nedochází při působení v orgánech dalších společností ke střetu zájmů.

Žádný z členů představenstva ani dozorčí rady nebyl odsouzen za podvodný trestný čin.

K 31. březnu 2017 společnost nevidovala žádné půjčky nebo zálohy poskytnuté členům představenstva a dozorčí rady a žádné záruky vydané za členy představenstva a dozorčí rady.

II. ÚDAJE O AKCIONÁŘÍCH NEBO ČLENECH SPOLEČNOSTI S KVALIFIKOVANOU ÚČASTÍ NA SPOLEČNOSTI

Akcionář – právnická osoba: Mella Holdings B.V.
Adresa sídla: Strawinskylaan 701, 1077XX Amsterdam
Registrační číslo: 61998877
Předmět podnikání: holdingová společnost
Podíl na hlasovacích právech: 66,66%.

Akcionář – právnická osoba: Zeveta Bojkovice, a.s.
Adresa sídla: Tovární 532, 687 71 Bojkovice
IČO: 25691465
Předmět podnikání: koupě zboží za účelem jeho dalšího prodeje a prodej s výjimkou činností uvedených v přílohách zákona č. 455/91 Sb., výzkum, vývoj, výroba, ničení, zneškodňování, zpracování, nákup a prodej výbušnin, provádění trhacích a ohňostrojových prací.
Podíl na hlasovacích právech: 26,55%.

III. ÚDAJE O STRUKTUŘE SKUPINY, JEJÍŽ JE SPOLEČNOST SOUČÁSTÍ

Ovládající osoba: Mella Holdings B.V.

Adresa sídla: Strawinskylaan 701, 1077XX Amsterdam

reg. č. 61998877

Předmět podnikání: holdingová společnost

Podíl na základním kapitálu a hlasovacích právech: 66,66%.

K 31.3.2017 neměla Společnost vůči ovládající osobě žádné pohledávky a závazky. Společnost neměla k 31.3.2017 ve svých aktivech žádné cenné papíry emitované ovládající osobou.

Společnost nepřijala záruky od ovládající osoby a ani neposkytla záruky této osobě.

Přidružená osoba: Zeveta Bojkovice, a.s.

Adresa sídla: Tovární 532, 687 71 Bojkovice

IČO: 25691465

Předmět podnikání: koupě zboží za účelem jeho dalšího prodeje a prodej s výjimkou činností uvedených v přílohách zákona č. 455/91 Sb., výzkum, vývoj, výroba, ničení, zneškodňování, zpracování, nákup a prodej výbušnin, provádění trhacích a ohňostrojových prací.

Podíl na základním kapitálu a hlasovacích právech: 26,55%.

Společnost měla k 31.3.2017 ve svých aktivech akcie emitované přidruženou osobou.

Společnost nepřijala záruky od ovládající osoby a ani neposkytla záruky této osobě.

Osoby ovládané:

| Název | Právní forma | Adresa sídla |
|--------------|--------------------|---------------------------------|
| Egida a.s. | akciová společnost | Italská 1583/24, 120 00 Praha 2 |
| B-Efekt a.s. | akciová společnost | Italská 1583/24, 120 00 Praha 2 |

| Název | Podíl na ZK (%) 31.3.2017 | Účetní hodnota akcií - výše podílu (tis. Kč) | Podíl na hlasovacích právech | Počet akcií držených Maxima poj. |
|--------------|---------------------------|--|------------------------------|----------------------------------|
| Egida a.s. | 50 | 3 150 | 50 | 50 |
| B-Efekt a.s. | 100 | 1 900 | 100 | 2 |

| Název | Požizovací cena akcií - obchodního podílu v tis. Kč (ke dni pořízení) | Výše pohledávek v tis. Kč | Výše závazků v tis. Kč |
|--------------|---|---------------------------|------------------------|
| Egida a.s. | 3 150 | 427 | 337 |
| B-Efekt a.s. | 2 000 | 0 | 0 |

Grafické znázornění struktury

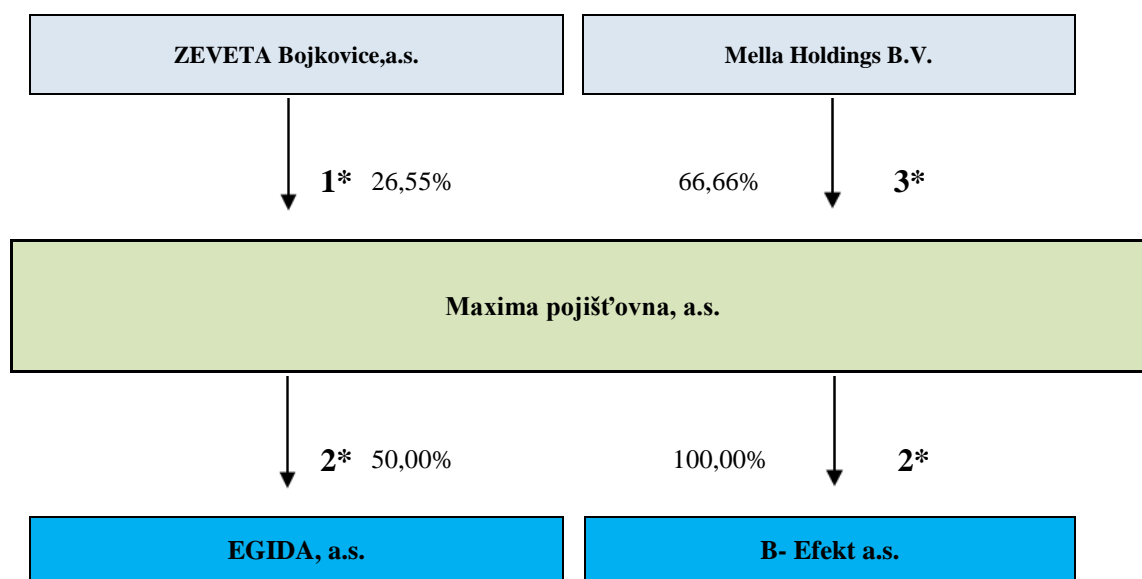

- * 1=§ 3 odst. 6, písm. d zákona č. 277/2009 Sb.
 2=§ 3 odst. 6, písm. a) zákona č. 277/2009 Sb.
 3=§ 3 odst. 6, písm. g zákona č. 277/2009 Sb.

Maxima pojišťovna má ve svých aktivech cenné papíry na základě uvedené struktury.

Společnost nepřijala záruky od ovládaných osob a ani neposkytla záruky těmto osobám.

IV. ÚDAJE O ČINNOSTI SPOLEČNOSTI

1) pojišťovací činnost dle § 7 odst. 3 zák. č. 363/1999 Sb., o pojišťovnictví, v rozsahu

Životní pojištění

- pojistných odvětví 1a 3 životních pojištění uvedených v části A přílohy k zákonu o pojišťovnictví,

Neživotní pojištění

- pojistných odvětví 1, 2, 3a, 8, 9, 13, 16 neživotních pojištění uvedených v části B přílohy k zákonu o pojišťovnictví, aktivní zajištění

2) činnosti související s pojišťovací činností dle § 3 odst. 4 zákona o pojišťovnictví

- zprostředkovatelská činnost prováděná v souvislosti s pojišťovací činností dle zákona o pojišťovnictví
- poradenská činnost související s pojištěním fyzických a právnických osob dle zákona o pojišťovnictví
- šetření pojistných událostí prováděné na základě smlouvy s pojišťovnou dle zákona o pojišťovnictví
- provozování zprostředkovatelské činnosti v oblasti stavebního spoření a penzijního připojištění

Všechny výše uvedené činnosti zapsané v obchodním rejstříku společnost vykonává. Žádná společnost vykonávaná nebo poskytovaná činnost nebyla Českou národní bankou omezena nebo pozastavena.

Poměrové ukazatele

| | 31.3.2017 | 31.12.2016 | 30.09. 2016 | 30.06. 2016 |
|--|-----------|------------|-------------|-------------|
| Rentabilita průměrných aktiv (ROAA) | 0,01% | -1,52% | -2,64% | 0,11% |
| Rentabilita průměrného vlastního kapitálu (ROAE) | 0,02% | -2,48% | -4,21% | 0,18% |
| "Combined ratio" v neživotním pojištění | 46% | 74% | 83% | 84% |

Finanční údaje o činnosti společnosti

Finanční výkazy

Výkaz finanční pozice

V tisících Kč

| Rozvaha (netto) | Číslo řádku | Aktuální období 31.3. 2017 | Aktuální období 31.12. 2016 | Aktuální období 30.09. 2016 | Aktuální období 30.06. 2016 |
|---|-------------|-------------------------------------|--------------------------------------|--------------------------------------|--------------------------------------|
| B. Dlouhodobý nehmotný majetek | 11 | 822 | 691 | 783 | 582 |
| C. Investice | 14 | 335 641 | 332 084 | 335 310 | 340 292 |
| I. Pozemky a stavby, z toho: | 15 | 64 452 | 64 717 | 63 091 | 64 534 |
| II. Investice v podnikatelských seskupeních | 17 | 5 050 | 5 050 | 9 809 | 9 809 |
| 1. Podíly v ovládaných osobách | 18 | 5 050 | 5 050 | 9 809 | 9 809 |
| III. Jiné investice | 22 | 266 140 | 262 317 | 262 410 | 265 949 |
| 1. Akcie a ostatní cenné papíry s proměnlivým výnosem, ostatní podíly | 23 | 143 972 | 143 972 | 143 972 | 143 972 |
| 2. Dluhové cenné papíry | 24 | 46 903 | 47 180 | 47 303 | 48 055 |
| 5. Depozita u finančních institucí | 27 | 75 265 | 71 165 | 71 135 | 73 922 |
| E. Dlužníci | | 72 169 | 76 187 | 77 739 | 82 944 |
| I. Pohledávky z operací přímého pojištění | 31 | 44 864 | 40 723 | 40 556 | 38 390 |
| 1. Pojistníci, z toho: | 32 | 31 018 | 28 147 | 30 198 | 26 532 |
| a) pohledávky za ovládanými osobami | 33 | 0 | 0 | 0 | 0 |
| b) pohledávky za pojistníky | 34 | 31 018 | 28 147 | 30 198 | 26 532 |
| 2. Pojišťovací zprostředkovatelé, z toho: | 35 | 13 846 | 12 576 | 10 358 | 11 858 |
| a) pohledávky za ovládanými osobami | 36 | 427 | 0 | 0 | 0 |
| II. Pohledávky z operací zajištění, z toho: | 38 | 7 699 | 13 055 | 11 756 | 3 468 |
| III. Ostatní pohledávky, z toho: | 41 | 19 606 | 22 409 | 25 428 | 41 086 |
| a) pohledávky za ovládanými osobami | 42 | 0 | 500 | 0 | 0 |
| F. Ostatní aktiva | 44 | 82 640 | 68 305 | 62 322 | 66 027 |
| I. Dlouhodobý hm. majetek, jiný než pozemky a stavby (nemovit.), a zásoby | 45 | 10 070 | 10 164 | 10 341 | 10 802 |
| II. Hotovost na účtech u finančních institucí a hotovost v pokladně | 46 | 72 570 | 58 141 | 51 981 | 55 225 |
| G. Přechnodné účty aktiv | 48 | 132 853 | 94 130 | 71 712 | 39 816 |
| I. Naběhlé úroky a nájemné | 49 | 1 | 15 | 0 | 1 |
| II. Odložené pořizovací náklady na pojistné smlouvy, v tom odděleně: | 50 | 31 140 | 33 739 | 27 927 | 25 989 |
| a) v životním pojištění | 51 | 185 | 193 | 207 | 245 |
| b) v neživotním pojištění | 52 | 30 955 | 33 546 | 27 720 | 25 744 |
| III. Ostatní přechnodné účty aktiv, z toho: | 53 | 101 712 | 60 376 | 43 785 | 13 826 |
| a) dohadné položky aktivní | 54 | 98 457 | 57 469 | 40 202 | 9 522 |
| AKTIVA CELKEM | | 624 125 | 571 397 | 547 866 | 529 661 |
| A. Vlastní kapitál | 55 | 320 522 | 320 496 | 315 506 | 332 330 |
| I. Základní kapitál, z toho: | 56 | 275 000 | 275 000 | 275 000 | 275 000 |
| IV. Ostatní kapitálové fondy | 61 | 43 460 | 43 483 | 44 263 | 46 582 |
| V. Rezervní fond a ostatní fondy ze zisku | 62 | 0 | 0 | 0 | 0 |
| VI. Nerozdělený zisk minulých účetních období nebo neuhrazená ztráta minulých účetních období | 63 | 2 013 | 10 163 | 10 163 | 10 163 |
| VII. Zisk nebo ztráta běžného účetního období | 64 | 49 | -8 150 | -13 920 | 585 |
| C. Technické rezervy | 66 | 141 737 | 145 769 | 151 097 | 120 226 |
| 1. Rezerva na nezasloužené pojistné | 67 | 77 693 | 82 321 | 88 430 | 73 781 |
| 2. Rezerva na životní pojištění | 70 | 13 793 | 12 446 | 11 569 | 10 763 |
| 3. Rezerva na pojistná plnění nevyřízených pojistných událostí | 73 | 50 251 | 51 003 | 50 915 | 35 499 |
| 4. Rezerva na splnění závazků z použité technické úrokové míry | 90 | 0 | 0 | 184 | 184 |
| E. Rezervy | 90 | 0 | 0 | 0 | 0 |
| 2. Rezerva na daně | 92 | 0 | 0 | 0 | 0 |
| 3. Ostatní rezervy | 93 | 0 | 0 | 0 | 0 |
| F. Depozita při pasivním zajištění | 94 | 0 | 0 | 0 | 0 |
| G. Věřitelé | 95 | 51 515 | 31 565 | 29 810 | 54 290 |
| I. Závazky z operací přímého pojištění, z toho: | 96 | 38 541 | 21 543 | 19 546 | 31 626 |
| a) závazky vůči ovládaným osobám | 97 | 336 | 4 | 1 237 | 1 992 |
| II. Závazky z operací zajištění, z toho: | 99 | 8 785 | 6 213 | 5 970 | 18 492 |
| V. Ostatní závazky, z toho: | 110 | 4 189 | 3 809 | 4 294 | 4 172 |
| a) daňové závazky a závazky ze sociálního zabezpečení | 111 | 1 133 | 1 111 | 1 248 | 1 332 |
| b) závazky vůči ovládaným osobám | 112 | 1 | 0 | 2 | 0 |
| H. Přechnodné účty pasiv | 115 | 110 351 | 73 567 | 51 452 | 22 814 |
| I. Výdaje příštích období a výnosy příštích období | 116 | 4 171 | 4 297 | 3 719 | 5 494 |
| II. Ostatní přechnodné účty pasiv, z toho: | 117 | 106 180 | 69 270 | 47 734 | 17 320 |
| a) dohadné položky pasivní | 118 | 106 180 | 69 270 | 47 734 | 17 320 |
| PASIVA CELKEM | | 624 125 | 571 397 | 547 866 | 529 661 |

Výkaz zisku a ztráty

V tisících Kč

| | Aktuální období 31.3.2017 | | | Aktuální období 31.12.2016 | | | Aktuální období 30.09.2016 | | | Aktuální období 30.06.2016 | | |
|--|---------------------------|--------------|----------|----------------------------|--------------|----------|----------------------------|--------------|----------|----------------------------|--------------|----------|
| | Základna | Mezi- součet | Výsledek | Základna | Mezi- součet | Výsledek | Základna | Mezi- součet | Výsledek | Základna | Mezi- součet | Výsledek |
| I. TECHNICKÝ ÚČET K NEŽIVOTNÍMU POJIŠTĚNÍ | | | | | | | | | | | | |
| 1. Zasloužené pojistné, očištěné od zajištění: | | | | | | | | | | | | |
| a) předepsané hrubé pojistné | 78 761 | x | | 247 985 | x | | 180 953 | x | | 102 574 | x | |
| b) pojistné postoupené zajištěním (-) | 51 576 | 27 185 | x | 118 795 | 129 190 | x | 82 824 | 98 129 | x | 43 230 | 59 344 | x |
| c) změna stavu hrubé výše rezervy na nezasloužené pojistné (+/-) | -5 413 | x | x | 4 035 | x | x | 8 298 | x | x | 822 | x | x |
| d) změna stavu rezervy na nezasloužené pojistné, podíl zajištěním (+/-) | -769 | -4 644 | 31 828 | 2 625 | 1 410 | 127 779 | 770 | 7 528 | 90 601 | 7 996 | -7 174 | 66 518 |
| 2. Převedené výnosy z finančního umístění (investic) z netechnického účtu | x | x | 0 | x | x | 11 | x | x | 1 975 | x | x | 1 465 |
| 3. Ostatní technické výnosy, očištěné od zajištění | x | x | 2 148 | x | x | 5 552 | x | x | 3 620 | x | x | 1 242 |
| 4. Náklady na pojistná plnění, očištěné od zajištění: | | | | | | | | | | | | |
| a) náklady na pojistná plnění: | | | | | | | | | | | | |
| aa) hrubá výše | 27 757 | x | x | 89 666 | x | x | 67 966 | x | x | 49 791 | x | x |
| bb) podíl zajištěním (-) | 18 668 | 9 090 | x | 40 392 | 49 274 | x | 30 334 | 37 632 | x | 12 817 | 36 975 | x |
| b) změna stavu rezervy na pojistná plnění: | | | | | | | | | | | | |
| aa) hrubá výše | -19 161 | x | x | 7 329 | x | x | 5 376 | x | x | -3 282 | x | x |
| bb) podíl zajištěním (-) | -18 538 | -623 | 8 467 | 15 898 | -8 569 | 40 706 | 11 768 | -6 391 | 31 241 | 14 538 | -17 820 | 19 155 |
| 5. Změna stavu ostatních technických rezerv, očištěné od zajištění (+/-) | x | x | 0 | x | x | 0 | x | x | 0 | x | x | 0 |
| 6. Prémie a slevy, očištěné od zajištění | x | x | 5 | x | x | 911 | x | x | 76 | x | x | 0 |
| 7. Čistá výše provozních nákladů: | | | | | | | | | | | | |
| a) pořizovací náklady na pojistné smlouvy | 27 645 | x | | 90 973 | x | | 71 588 | x | | 38 842 | x | |
| b) změna stavu časově rozlišených pořizovacích nákladů (+/-) | 2 591 | x | | -7 658 | x | | -1 832 | x | | 144 | x | |
| c) správní režie | 11 990 | x | | 37 048 | x | | 25 551 | x | | 16 810 | x | |
| d) provize od zajištěním a podíly na ziscích (-) | 20 168 | | 22 057 | 35 907 | | 84 456 | 27 900 | | 67 407 | 10 821 | | 44 975 |
| 8. Ostatní technické náklady, očištěné od zajištění | x | | 1 871 | x | | 2 608 | x | | 1 548 | x | | -234 |
| 9. Změna stavu vyrovnávací rezervy (+/-) | x | | 0 | x | | 0 | x | | 0 | x | | 0 |
| 10. Meziroční zůstatek (výsledek) technického účtu k neživotnímu pojištění | | | 1 575 | | | 4 662 | | | -4 076 | | | 5 329 |
| II. TECHNICKÝ ÚČET K ŽIVOTNÍMU POJIŠTĚNÍ | | | | | | | | | | | | |
| 1. Zasloužené pojistné, očištěné od zajištění: | | | | | | | | | | | | |
| a) předepsané hrubé pojistné | x | 12 146 | x | x | 45 472 | x | x | 33 624 | x | x | 21 454 | x |
| b) pojistné postoupené zajištěním (-) | x | 141 | x | x | 805 | x | x | 515 | x | x | 360 | x |
| c) změna stavu rezervy na nezasloužené pojistné, očištěné od zajištění (+/-) | x | 16 | 11 989 | x | -71 | 44 739 | x | -80 | 33 190 | x | -27 | 21 121 |
| 2. Výnosy z investic: | | | | | | | | | | | | |
| a) výnosy z podílů se zvláštním uvedením těch, které pocházejí z ovládaných osob | x | x | x | x | x | x | x | x | x | x | x | x |
| b) výnosy z ostatních investic, se zvl. uv. těch, z ovládaných osob, v tom: | | | | | | | | | | | | |
| aa) výnosy z pozemků a staveb - nemovitostí | x | x | x | x | x | x | x | x | x | x | x | x |
| bb) výnosy z ostatních investic | 167 | 167 | x | 671 | 671 | x | 503 | 503 | x | 333 | 333 | x |
| c) změny hodnoty investic | x | x | x | x | x | x | x | x | x | x | x | x |
| d) výnosy z realizace investic | x | x | 167 | x | x | 671 | x | x | 503 | x | x | 333 |
| 3. Přírůstek hodnoty investic | x | x | 0 | x | x | 248 | x | x | 248 | x | x | 201 |
| 4. Ostatní technické výnosy, očištěné od zajištění | x | x | 228 | x | x | 2 476 | x | x | 395 | x | x | 193 |
| 5. Náklady na pojistná plnění, očištěné od zajištění: | | | | | | | | | | | | |
| a) náklady na pojistná plnění: | | | | | | | | | | | | |
| aa) hrubá výše | 4 993 | x | x | 19 835 | x | x | 12 680 | x | x | 8 419 | x | x |
| bb) podíl zajištěním (-) | | 4 993 | x | | 19 835 | x | | 12 680 | x | | 8 419 | x |
| b) změna stavu rezervy na pojistná plnění: | | | | | | | | | | | | |
| aa) hrubá výše | -129 | x | x | 8 485 | x | x | 6 220 | x | x | 2 232 | x | x |
| bb) podíl zajištěním (-) | | -129 | 4 864 | | 8 485 | 28 321 | | 6 220 | 18 900 | | 2 232 | 10 651 |
| 6. Změna stavu ostatních technických rezerv, očištěné od zajištění (+/-): | | | | | | | | | | | | |
| a) rezervy v životním pojištění: | | | | | | | | | | | | |
| aa) hrubá výše | 1 347 | x | x | 3 243 | x | x | 2 366 | x | x | 1 560 | x | x |
| bb) podíl zajištěním (-) | | 1 347 | x | | 3 243 | x | | 2 366 | x | | 1 560 | x |
| b) ostatní technické rezervy, očištěné od zajištění | x | 0 | 1 347 | x | -184 | 3 059 | x | 0 | 2 366 | x | 0 | 1 560 |
| 7. Prémie a slevy, očištěné od zajištění | x | x | | x | x | | x | x | | x | x | |
| 8. Čistá výše provozních nákladů: | | | | | | | | | | | | |
| a) pořizovací náklady na pojistné smlouvy | x | 2 287 | x | x | 8 386 | x | x | 7 532 | x | x | 4 602 | x |
| b) změna stavu časově rozlišených pořizovacích nákladů (+/-) | x | 8 | x | x | 78 | x | x | 64 | x | x | 26 | x |
| c) správní režie | x | 4 371 | x | x | 16 709 | x | x | 13 457 | x | x | 8 944 | x |
| d) provize od zajištěním a podíly na ziscích (-) | x | | 6 666 | x | | 25 172 | x | | 21 052 | x | | 13 571 |
| 9. Náklady na investice | | | | | | | | | | | | |
| a) náklady na správu investic, včetně úroků | x | x | x | x | x | x | x | x | x | x | x | x |
| b) změna hodnoty investic | x | x | x | x | x | x | x | x | x | x | x | x |
| c) náklady spojené s realizací investic | x | x | | x | x | | x | x | | x | x | |
| 10. Úbytky hodnoty investic | x | x | 237 | x | x | 828 | x | x | 617 | x | x | 443 |
| 11. Ostatní technické náklady, očištěné od zajištění | x | x | -38 | x | x | 3 286 | x | x | 1 842 | x | x | 725 |
| 13. Meziroční zůstatek (výsledek) Technického účtu k životnímu pojištění | x | x | -691 | x | x | -12 533 | x | x | -10 442 | x | x | -5 104 |
| III. NETECHNICKÝ ÚČET | | | | | | | | | | | | |
| 1. Výsledek Technického účtu k neživotnímu pojištění (položka I.10.) | | | 1 575 | | | 4 662 | | | -4 076 | | | 5 329 |
| 2. Výsledek Technického účtu k životnímu pojištění (položka II.13.) | | | -691 | | | -12 533 | | | -10 442 | | | -5 104 |
| 3. Výnosy z investic | | | | | | | | | | | | |
| a) výnosy z podílů se zvláštním uvedením těch, které pocházejí z ovládaných osob | x | 0 | x | x | 3 028 | x | x | 3 028 | x | x | 3 028 | x |
| b) výnosy z ostatních investic, se zvl. uv. těch, z ovládaných osob, v tom: | | | | | | | | | | | | |
| aa) výnosy z pozemků a staveb (nemovitostí) | 579 | x | x | 2 244 | x | x | 1 666 | x | x | 1 103 | x | x |
| bb) výnosy z ostatních investic | 192 | 771 | x | 937 | 3 181 | x | 705 | 2 371 | x | 509 | 1 612 | x |
| c) změny hodnoty investic | x | 0 | x | x | 493 | x | x | 2 845 | x | x | 2 384 | x |
| d) výnosy z realizace investic | x | 0 | 771 | x | 35 321 | 44 023 | x | 35 321 | 43 565 | x | 35 321 | 42 345 |
| 4. Převedené výnosy finančního umístění z tech. účtu k životnímu pojištění | x | x | | x | x | | x | x | | x | x | |
| 5. Náklady na investice | | | | | | | | | | | | |
| a) náklady na správu investic, včetně úroků | x | 516 | x | x | 2 017 | x | x | 1 297 | x | x | 945 | x |
| b) změny hodnoty investic | x | 461 | x | x | 3 114 | x | x | 345 | x | x | 316 | x |
| c) náklady spojené s realizací investic | x | 0 | 976 | x | 35 573 | 40 703 | x | 37 952 | 39 594 | x | 37 952 | 39 213 |
| 6. Převod výnosů z investic na tech. účet k neživotnímu pojištění | x | x | 0 | x | x | 11 | x | x | 1 975 | x | x | 1 465 |
| 7. Ostatní výnosy | x | x | 184 | x | x | 1 310 | x | x | 981 | x | x | 64 |
| 8. Ostatní náklady | x | x | 755 | x | x | 3 424 | x | x | 2 307 | x | x | 1 317 |
| 9. Daň z příjmů z běžné činnosti | x | x | 0 | x | x | 0 | x | x | 0 | x | x | 0 |
| 10. Zisk nebo ztráta z běžné činnosti po zdanění | x | x | 108 | x | x | -8 070 | x | x | -13 847 | x | x | 639 |
| 11. Mimořádné náklady | x | x | | x | x | | x | x | 0 | x | x | 0 |
| 12. Mimořádné výnosy | x | x | | x | x | | x | x | 0 | x | x | 0 |
| 13. Mimořádný zisk nebo ztráta | x | x | 0 | x | x | 0 | x | x | 0 | x | x | 0 |
| 14. Daň z příjmů z mimořádné činnosti | x | x | | x | x | | x | x | 0 | x | x | 0 |
| 15. Ostatní daně neuvedené v předcházejících položkách | x | x | 59 | x | x | 80 | x | x | 73 | x | x | 54 |
| 16. Zisk nebo ztráta za účetní období | x | x | 49 | x | x | -8 150 | x | x | -13 920 | x | x | 585 |