



**MAXIMA**  
POJIŠŤOVNA

**Čtvrtletní zpráva  
o Společnosti  
k 31. 3. 2018**

## I. ÚDAJE O SPOLEČNOSTI

|   |   |
|---|---|
| Název společnosti:                      | MAXIMA pojišťovna, a. s.                    |
| Právní forma:                           | akciová společnost                          |
| Adresa společnosti:                     | Italská 1583/24, Praha 2                    |
| IČ:                                     | 613 284 64                                  |
| Datum zápisu do obch. rejstříku:        | 1. července 1994                            |
| Datum poslední změny v obch. rejstříku: | 23. prosince 2017, změna člena dozorčí rady |
| Základní kapitál:                       | 275 000 000 Kč                              |
| Splaceno:                               | 100%  |

K 31. březnu 2018 zahrnoval základní kapitál:

|  |          |
|--|----------|
| 250 000 ks kmenové akcie na majitele v zaknihované podobě ve jmenovité hodnotě | 576 Kč   |
| 250 000 ks kmenové akcie na majitele v zaknihované podobě ve jmenovité hodnotě | 424 Kč   |
| 25 000 ks kmenové akcie na majitele v zaknihované podobě ve jmenovité hodnotě  | 1 000 Kč |

Všechny vydané akcie jsou neobchodovatelné na veřejném trhu (neregistrovaný CP).

V průběhu 1. čtvrtletí končícího 31. března 2018 Společnost nedržela žádné vlastní akcie a zatímní listy ani jiné účastnické cenné papíry.

V průběhu 1. čtvrtletí končícího 31. března 2018 nedošlo k žádným změnám základního kapitálu.

### **Organizační struktura Společnosti:**

Společnost měla k 31. březnu 2018 43 zaměstnanců (průměrný přepočtený počet zaměstnanců za 1. čtvrtletí 2018 byl 41 zaměstnanců) a je členěna na obchodní úsek (5 zaměstnanců), útvary provozu, IT a likvidace škod (celkem 16 zaměstnanců), finanční úsek (8 zaměstnanců), úsek strategického rozvoje (10 zaměstnanců) a ostatní (4 zaměstnanci).

K 31. březnu 2018 neměla společnost žádné organizační složky.

## Organizační schéma Společnosti:

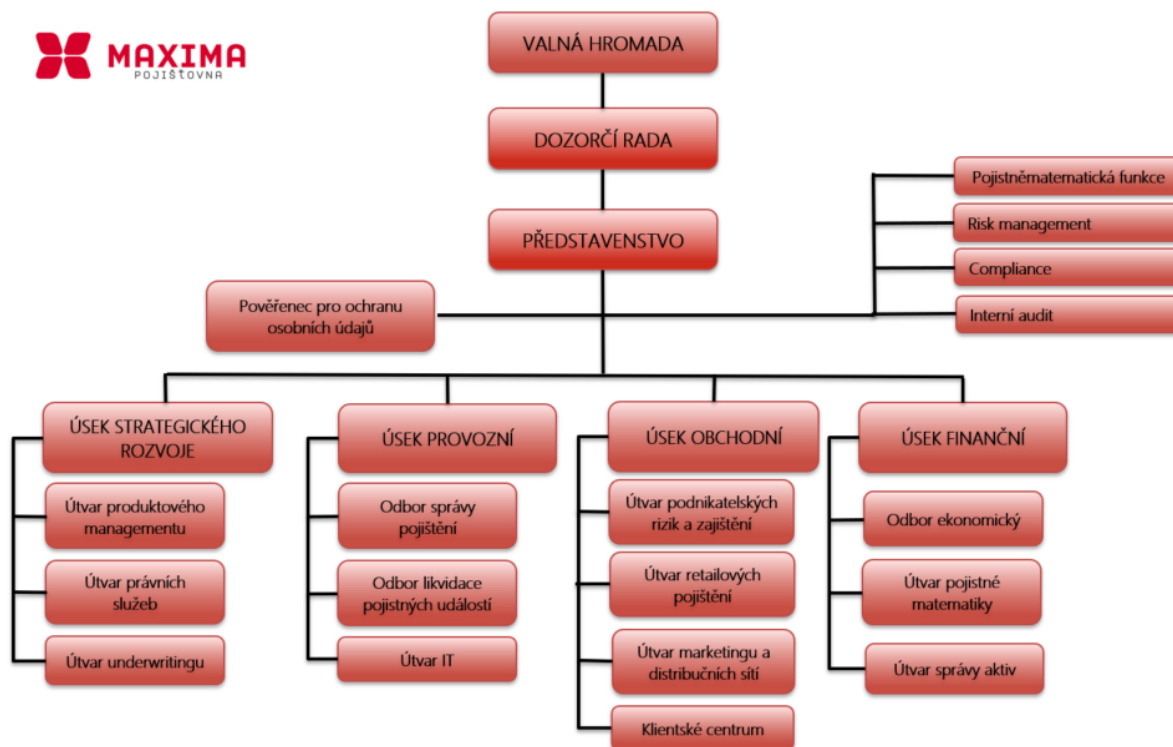

## Údaje o osobách, které skutečně řídí Společnost

### Ing. Petr Sedláček

Funkce: předseda představenstva

Ve funkci od: 15. prosince 2014

Praxe: PricewaterhouseCoopers ČR, ředitel consultingu pro finanční sektor  
 Ministerstvo dopravy ČR, náměstek ministra dopravy  
 Česká pošta, s.p. Praha, generální ředitel  
 Global Payments Europe, generální ředitel a předseda představenstva  
 Home Credit, executive předseda představenstva  
 ČP Leasing, generální ředitel a předseda představenstva  
 Česká pojišťovna, poradce generálního ředitele  
 Evrobanka a.s., náměstek generálního ředitele

Další aktivity: Mella CZ, a.s. – člen představenstva, jediný akcionář

**Ing. Ondřej Roček**

Funkce: člen představenstva  
Ve funkci od: 20. května 2015  
Pozice: finanční ředitel  
Praxe: supervizor v KPMG Audit,  
associate manager v KPMG Česká republika

**Martina Kavříková**

Funkce: člen představenstva  
Ve funkci od: 20. dubna 2016  
Pozice: ředitelka provozního úseku  
Praxe: Spalovna Praha – Vysočany, a.s. – finanční manažer  
Union banka – vedoucí oddělení řízení aktiv a pasiv  
Další aktivity: Egida, a.s. – předseda dozorčí rady

**Údaje o osobách, které kontrolují činnost Společnosti****Ing. Rudolf Bubla**

Funkce: předseda dozorčí rady  
Ve funkci od: 20. května 2015  
Praxe: generální ředitel Celadon Group s.r.o  
ředitel Státní léčebné lázně Janské Lázně

**Jaroslav Jenerál**

Funkce: člen dozorčí rady  
Ve funkci od: 30. ledna 2015  
Praxe: OSVČ v oblasti finančního a pojišťovacího poradenství  
Další aktivity: Bytové družstvo "TORUŇ" – Společenství vlastníků jednotek Toruňská  
č.p. 328, 329, 330, 331, 332, Praha 8 – předseda výboru  
Klub přátel Vysokých Tater, z.s. – místopředseda výboru

**Ing. Jiří Medřický**

Funkce: člen dozorčí rady  
Ve funkci od: 14. listopadu 2017  
Praxe: KPMG – Senior Manager  
Baker Tilly Czech Republic – Country Manager  
Crown Horwath – Country Manager  
Další aktivity: ČESKÉ NEMOVITOSTI - společnost pro podporu a rozvoj bydlení,  
s.r.o. – jednatel, společník  
Malaché o.p.s. v likvidaci – předseda správní rady

U žádného člena představenstva a dozorčí rady společnosti nedochází při působení v orgánech dalších společností ke střetu zájmů.

Žádný z členů představenstva ani dozorčí rady nebyl odsouzen za podvodný trestný čin.

K 31. březnu 2018 společnost nevidovala žádné půjčky nebo zálohy poskytnuté členům představenstva a dozorčí rady a žádné záruky vydané za členy představenstva a dozorčí rady.

## **II. ÚDAJE O AKCIONÁŘÍCH NEBO ČLENECH SPOLEČNOSTI S KVALIFIKOVANOU ÚČASTÍ NA SPOLEČNOSTI**

Akcionář – právnická osoba: Mella Holdings B.V.

Adresa sídla: Gustav Mahlerplein 2, Viñoly Building, Office 116, 1082MA Amsterdam

Registrační číslo: 61998877

Předmět podnikání: holdingová společnost

Podíl na hlasovacích právech: 96,59 %.

### III. ÚDAJE O STRUKTUŘE SKUPINY, JEJÍŽ JE SPOLEČNOST SOUČÁSTÍ

Ovládající osoba: Mella Holdings B.V.

Adresa sídla: Strawinskylaan 701, 1077XX Amsterdam

reg. č. 61998877

Předmět podnikání: holdingová společnost

Podíl na základním kapitálu a hlasovacích právech: 96,59%.

K 31.3.2018 neměla Společnost vůči ovládající osobě žádné pohledávky a závazky. Společnost neměla k 31.3.2018 ve svých aktivech žádné cenné papíry emitované ovládající osobou.

Společnost nepřijala záruky od ovládající osoby a ani neposkytla záruky této osobě.

#### Osoby ovládané:

| Název      | Právní forma       | Adresa sídla                    |
|------------|--------------------|---------------------------------|
| Egida a.s. | akciová společnost | Italská 1583/24, 120 00 Praha 2 |

| Název      | Podíl na ZK (%) 31.3.2018 | Účetní hodnota akcií - výše podílu (tis. Kč) | Podíl na hlasovacích právech | Počet akcií držených Maxima poj. |
|------------|---------------------------|--|------------------------------|----------------------------------|
| Egida a.s. | 50                        | 3 150  | 50                           | 50                               |

| Název      | Pořizovací cena akcií - obchodního podílu v tis. Kč (ke dni porřízení) | Výše pohledávek v tis. Kč | Výše závazků v tis. Kč |
|------------|--|---------------------------|------------------------|
| Egida a.s. | 3 150  | 0                         | 505                    |

## Grafické znázornění struktury skupiny:

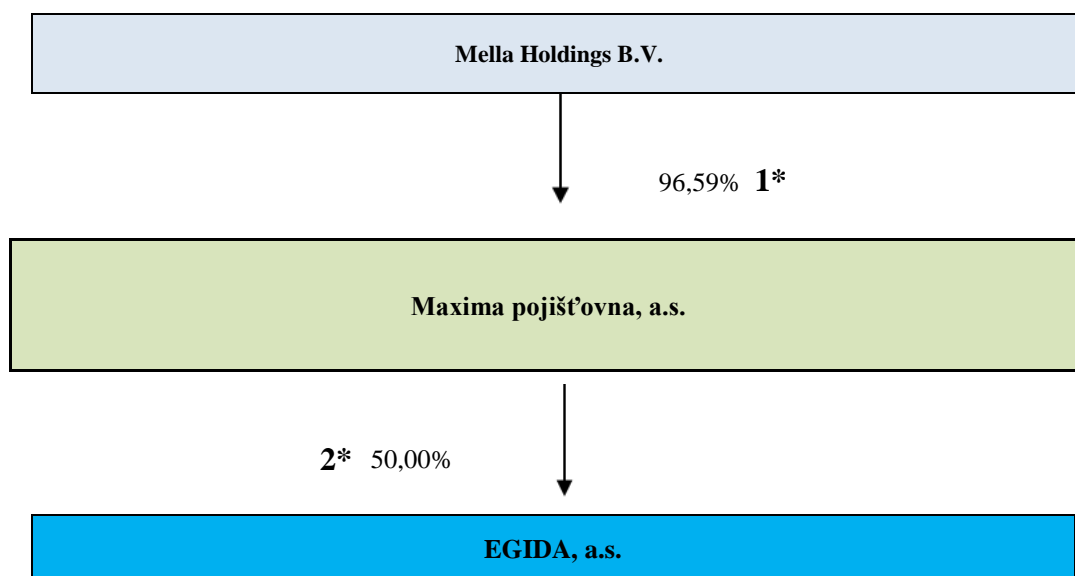

\* 1=§ 3 odst. 6, písm. g) zákona č. 277/2009 Sb.  
2=§ 3 odst. 6, písm. a) zákona č. 277/2009 Sb.

Maxima pojišťovna má ve svých aktivech cenné papíry na základě uvedené struktury.

Společnost nepřijala záruky od ovládaných osob, ani neposkytla záruky těmto osobám.



## IV. ÚDAJE O ČINNOSTI SPOLEČNOSTI

1) pojišťovací činnost dle § 7 odst. 3 zák. č. 363/1999 Sb., o pojišťovnictví, v rozsahu

Životní pojištění

- pojišťovacích odvětví 1a 3 životních pojištění uvedených v části A přílohy k zákonu o pojišťovnictví,

Neživotní pojištění

- pojišťovacích odvětví 1, 2, 3a, 8, 9, 13, 16 neživotních pojištění uvedených v části B přílohy k zákonu o pojišťovnictví, aktivní zajištění

2) činnosti související s pojišťovací činností dle § 3 odst. 4 zákona o pojišťovnictví

- zprostředkovatelská činnost prováděná v souvislosti s pojišťovací činností dle zákona o pojišťovnictví
- poradenská činnost související s pojištěním fyzických a právnických osob dle zákona o pojišťovnictví
- šetření pojišťovacích událostí prováděné na základě smlouvy s pojišťovnou dle zákona o pojišťovnictví
- provozování zprostředkovatelské činnosti v oblasti stavebního spoření a penzijního připojištění

Všechny výše uvedené činnosti zapsané v obchodním rejstříku společnost vykonává. Žádná společnost vykonávaná nebo poskytovaná činnost nebyla Českou národní bankou omezena nebo pozastavena.

### Poměrové ukazatele

|  | 31.3.2018 | 31.12.2017* | 30.9.2017 | 30.6.2017 |
|--|-----------|-------------|-----------|-----------|
| Rentabilita průměrných aktiv (ROAA)              | 0,70%     | 0,49%       | 0,79%     | 0,17%     |
| Rentabilita průměrného vlastního kapitálu (ROAE) | 1,42%     | 0,97%       | 1,55%     | 0,32%     |
| "Combined ratio" v neživotním pojištění          | 57%       | 64%         | 53%       | 54%       |

\*výpočet na základě auditovaných čísel

# Finanční údaje o činnosti společnosti

## Finanční výkazy

V tisících Kč

| Rozvaha (netto)   | Číslo řádku | Aktuální období 31.3. 2018 | Aktuální období 31.12. 2017* | Aktuální období 30.9. 2017 | Aktuální období 30.6. 2017 |
|---|-------------|----------------------------|------------------------------|----------------------------|----------------------------|
| B. Dlouhodobý nehmotný majetek  | 11          | 769                        | 885                          | 676                        | 789                        |
| C. Investice  | 14          | 235 264                    | 255 160                      | 195 620                    | 193 623                    |
| I. Pozemky a stavby, z toho:  | 15          | 63 751                     | 64 019                       | 64 287                     | 64 360                     |
| II. Investice v podnikatelských seskupeních   | 17          | 3 150                      | 3 150                        | 3 150                      | 5 050                      |
| 1. Podíly v ovládaných osobách  | 18          | 3 150                      | 3 150                        | 3 150                      | 5 050                      |
| III. Jiné investice   | 22          | 168 363                    | 187 991                      | 128 183                    | 124 213                    |
| 1. Akcie a ostatní cenné papíry s proměnlivým výnosem, ostatní podíly                         | 23          | 0                          | 0                            | 0                          | 0                          |
| 2. Dluhové cenné papíry   | 24          | 108 363                    | 107 791                      | 47 983                     | 48 948                     |
| 4. Ostatní půjčky   | 26          | 60 000                     | 0                            | 0                          | 0                          |
| 5. Depozita u finančních institucí  | 27          | 0                          | 80 200                       | 80 200                     | 75 265                     |
| E. Dlužníci   |             | 62 406                     | 94 626                       | 116 886                    | 93 311                     |
| I. Pohledávky z operací přímého pojištění   | 31          | 58 244                     | 79 135                       | 76 559                     | 67 763                     |
| 1. Pojistníci, z toho:  | 32          | 47 529                     | 71 317                       | 59 070                     | 48 223                     |
| a) pohledávky za ovládanými osobami   | 33          | 0                          | 0                            | 0                          | 0                          |
| b) pohledávky za pojistníky   | 34          | 47 529                     | 71 317                       | 59 070                     | 48 223                     |
| 2. Pojišťovací zprostředkovatelé, z toho:   | 35          | 10 715                     | 7 818                        | 17 489                     | 19 539                     |
| a) pohledávky za ovládanými osobami   | 36          | 0                          | 0                            | 2                          | 2                          |
| II. Pohledávky z operací zajištění, z toho:   | 38          | 2 190                      | 2 621                        | 23 334                     | 6 843                      |
| III. Ostatní pohledávky, z toho:  | 41          | 1 972                      | 12 870                       | 16 992                     | 18 705                     |
| a) pohledávky za ovládanými osobami   | 42          | 0                          | 0                            | 0                          | 0                          |
| F. Ostatní aktiva   | 44          | 221 579                    | 162 301                      | 216 141                    | 209 925                    |
| I. Dlouhodobý hm. majetek, jiný než pozemky a stavby (nemovit.), a zásoby                     | 45          | 8 952                      | 9 305                        | 9 268                      | 9 697                      |
| II. Hotovost na účtech u finančních institucí a hotovost v pokladně                           | 46          | 212 627                    | 152 996                      | 206 874                    | 200 228                    |
| G. Přejícné účty aktiv  | 48          | 164 727                    | 117 385                      | 155 495                    | 158 072                    |
| I. Naběhlé úroky a nájemné  | 49          | 0                          | 39                           | 0                          | 1                          |
| II. Odložené pořizovací náklady na pojistné smlouvy, v tom odděleně:                          | 50          | 36 691                     | 34 995                       | 38 683                     | 33 800                     |
| a) v životním pojištění   | 51          | 180                        | 150                          | 150                        | 179                        |
| b) v neživotním pojištění   | 52          | 36 512                     | 34 845                       | 38 533                     | 33 621                     |
| III. Ostatní přejícné účty aktiv, z toho:   | 53          | 128 036                    | 82 351                       | 116 812                    | 124 272                    |
| a) dohadné položky aktivní  | 54          | 125 842                    | 80 498                       | 114 579                    | 121 445                    |
| <b>AKTIVA CELKEM</b>  |             | <b>684 745</b>             | <b>630 358</b>               | <b>684 817</b>             | <b>655 720</b>             |
| A. Vlastní kapitál  | 55          | 324 161                    | 319 630                      | 321 513                    | 319 992                    |
| I. Základní kapitál, z toho:  | 56          | 275 000                    | 275 000                      | 275 000                    | 275 000                    |
| IV. Ostatní kapitálové fondy  | 61          | 39 487                     | 39 511                       | 39 517                     | 41 964                     |
| V. Rezervní fond a ostatní fondy ze zisku   | 62          | 0                          | 0                            | 0                          | 0                          |
| VI. Nerozdělený zisk minulých účetních období nebo neuhrazená ztráta minulých účetních období | 63          | 5 119                      | 2 013                        | 2 012                      | 2 012                      |
| VII. Zisk nebo ztráta běžného účetního období   | 64          | 4 555                      | 3 106                        | 4 984                      | 1 015                      |
| C. Technické rezervy  | 66          | 156 861                    | 152 673                      | 152 721                    | 140 941                    |
| 1. Rezerva na nezasloužené pojistné   | 67          | 90 127                     | 87 256                       | 94 827                     | 83 081                     |
| 2. Rezerva na životní pojištění   | 70          | 17 556                     | 16 661                       | 15 718                     | 14 624                     |
| 3. Rezerva na pojistná plnění nevyřizených pojistných událostí                                | 73          | 49 178                     | 48 756                       | 42 176                     | 43 236                     |
| 4. Rezerva na splnění závazků z použité technické úrokové míry                                |             | 0                          | 0                            | 0                          | 0                          |
| E. Rezervy  | 90          | 0                          | 0                            | 0                          | 0                          |
| 2. Rezerva na daně  | 92          | 0                          | 0                            | 0                          | 0                          |
| 3. Ostatní rezervy  | 93          | 0                          | 0                            | 0                          | 0                          |
| F. Depozita při pasivním zajištění  | 94          | 0                          | 0                            | 0                          | 0                          |
| G. Věřitelé   | 95          | 84 808                     | 77 791                       | 88 901                     | 65 866                     |
| I. Závazky z operací přímého pojištění, z toho:   | 96          | 39 260                     | 39 741                       | 61 805                     | 45 076                     |
| a) závazky vůči ovládaným osobám  | 97          | 505                        | 265                          | 498                        | 412                        |
| II. Závazky z operací zajištění, z toho:  | 99          | 41 168                     | 32 107                       | 22 741                     | 16 830                     |
| V. Ostatní závazky, z toho:   | 110         | 4 380                      | 5 943                        | 4 355                      | 3 960                      |
| a) daňové závazky a závazky ze sociálního zabezpečení   | 111         | 1 604                      | 1 613                        | 1 150                      | 1 276                      |
| b) závazky vůči ovládaným osobám  | 112         | 1                          | 0                            | 1                          | 1                          |
| H. Přejícné účty pasiv  | 115         | 118 915                    | 80 263                       | 121 683                    | 128 922                    |
| I. Výdaje příštích období a výnosy příštích období  | 116         | 3 120                      | 3 316                        | 3 259                      | 3 454                      |
| II. Ostatní přejícné účty pasiv, z toho:  | 117         | 115 795                    | 76 947                       | 118 424                    | 125 468                    |
| a) dohadné položky pasivní  | 118         | 115 795                    | 76 947                       | 118 424                    | 125 468                    |
| <b>PASIVA CELKEM</b>  |             | <b>684 745</b>             | <b>630 358</b>               | <b>684 817</b>             | <b>655 720</b>             |

\* auditovaná čísla

# Finanční údaje o činnosti společnosti

## Finanční výkazy

V tisících Kč

|  | Aktuální období 31.3.2018 |              |          | Aktuální období 31.12.2017* |              |          | Aktuální období 30.9.2017 |              |          | Aktuální období 30.6.2017 |              |          |
|--|---------------------------|--------------|----------|-----------------------------|--------------|----------|---------------------------|--------------|----------|---------------------------|--------------|----------|
|  | Základna                  | Mezi- součet | Výsledek | Základna                    | Mezi- součet | Výsledek | Základna                  | Mezi- součet | Výsledek | Základna                  | Mezi- součet | Výsledek |
| <b>I. TECHNICKÝ ÚČET K NEŽIVOTNÍMU POJIŠTĚNÍ</b>                                 |                           |              |          |                             |              |          |                           |              |          |                           |              |          |
| 1. Zasloužené pojistné, očištěné od zajištění:                                   |                           | x            |          |                             | x            |          |                           | x            |          |                           | x            |          |
| a) předepsané hrubé pojistné   | 119 010                   | x            |          | 387 282                     | x            |          | 289 884                   | x            |          | 175 501                   | x            |          |
| b) pojistné postoupené zajištěním (-)  | 82 925                    | 36 085       | x        | 244 982                     | 142 300      | x        | 184 553                   | 105 331      | x        | 112 148                   | 63 353       | x        |
| c) změna stavu hrubé výše rezervy na nezasloužené pojistné (+/-)                 | 2 023                     | x            | x        | 1 324                       | x            | x        | 8 731                     | x            | x        | -1 047                    | x            | x        |
| d) změna stavu rezervy na nezasloužené pojistné, podíl zajištěním (+/-)          | -811                      | 2 834        | 33 251   | -3 654                      | 4 978        | 137 322  | -3 860                    | 12 591       | 92 740   | -1 813                    | 766          | 62 587   |
| 2. Převedené výnosy z finančního umístění (investic) z netechnického účtu        | x                         | x            | 370      | x                           | x            | 0        | x                         | x            | 30       | x                         | x            | 0        |
| 3. Ostatní technické výnosy, očištěné od zajištění                               | x                         | x            | 3 033    | x                           | x            | 11 103   | x                         | x            | 6 101    | x                         | x            | 2 996    |
| 4. Náklady na pojistná plnění, očištěné od zajištění:                            |                           |              |          |                             |              |          |                           |              |          |                           |              |          |
| a) náklady na pojistná plnění:   |                           |              |          |                             |              |          |                           |              |          |                           |              |          |
| aa) hrubá výše   | 19 497                    | x            | x        | 100 643                     | x            | x        | 67 262                    | x            | x        | 50 605                    | x            | x        |
| bb) podíl zajištěním (-)   | 7 742                     | 11 756       | x        | 57 784                      | 42 859       | x        | 35 969                    | 31 293       | x        | 27 153                    | 23 451       | x        |
| b) změna stavu rezervy na pojistná plnění:                                       |                           |              |          |                             |              |          |                           |              |          |                           |              |          |
| aa) hrubá výše   | 9 760                     | x            | x        | -17 326                     | x            | x        | -26 428                   | x            | x        | -21 315                   | x            | x        |
| bb) podíl zajištěním (-)   | 8 289                     | 1 471        | 13 227   | -12 384                     | -4 942       | 37 917   | -16 622                   | -9 806       | 21 487   | -12 672                   | -8 643       | 14 808   |
| 5. Změna stavu ostatních technických rezerv, očištěné od zajištění (+/-)         |                           | x            | 0        |                             | x            | 0        |                           | x            | 0        |                           | x            | 0        |
| 6. Prémie a slevy, očištěné od zajištění   |                           | x            | 4        |                             | x            | 1 197    |                           | x            | 290      |                           | x            | 17       |
| 7. Čistá výše provozních nákladů:  |                           |              |          |                             |              |          |                           |              |          |                           |              |          |
| a) pořizovací náklady na pojistné smlouvy  |                           | 44 269       | x        |                             | 166 919      | x        |                           | 112 440      | x        |                           | 66 444       | x        |
| b) změna stavu časově rozlišených pořizovacích nákladů (+/-)                     |                           | -1 667       | x        |                             | -1 299       | x        |                           | -4 987       | x        |                           | -75          | x        |
| c) správní režie   |                           | 12 413       | x        |                             | 42 784       | x        |                           | 34 718       | x        |                           | 23 621       | x        |
| d) provize od zajištěním a podíly na ziscích (-)                                 |                           | 35 959       | 19 056   |                             | 117 107      | 91 297   |                           | 79 329       | 62 841   |                           | 46 369       | 43 621   |
| 8. Ostatní technické náklady, očištěné od zajištění                              |                           |              | 1 778    |                             |              | 8 538    |                           |              | 5 822    |                           |              | 3 370    |
| 9. Změna stavu vyrovnávací rezervy (+/-)   |                           |              | 0        |                             |              | 0        |                           |              | 0        |                           |              | 0        |
| 10. Mezirozdíl, zůstatek (výsledek) technického účtu k neživotnímu pojištění     |                           |              | 2 589    |                             |              | 9 476    |                           |              | 8 432    |                           |              | 3 766    |
| <b>II. TECHNICKÝ ÚČET K ŽIVOTNÍMU POJIŠTĚNÍ</b>                                  |                           |              |          |                             |              |          |                           |              |          |                           |              |          |
| 1. Zasloužené pojistné, očištěné od zajištění:                                   |                           |              |          |                             |              |          |                           |              |          |                           |              |          |
| a) předepsané hrubé pojistné   | x                         | 16 905       | x        | x                           | 51 478       | x        | x                         | 37 870       | x        | x                         | 24 816       | x        |
| b) pojistné postoupené zajištěním (-)  | x                         | 3 019        | x        | x                           | 787          | x        | x                         | 537          | x        | x                         | 281          | x        |
| c) změna stavu rezervy na nezasloužené pojistné, očištěné od zajištění (+/-)     | x                         | 39           | 13 847   | x                           | -45          | 50 736   | x                         | -84          | 37 417   | x                         | -6           | 24 541   |
| 2. Výnosy z investic:  |                           |              |          |                             |              |          |                           |              |          |                           |              |          |
| a) výnosy z podílů se zvláštním uvedením těch, které pocházejí z ovládaných osob | x                         | x            | x        | x                           | x            | x        | x                         | x            | x        | x                         | x            | x        |
| b) výnosy z ostatních investic, se zvl. uv. těch, z ovládaných osob, v tom:      |                           |              |          |                             |              |          |                           |              |          |                           |              |          |
| aa) výnosy z pozemků a staveb - nemovitostí                                      |                           |              |          |                             |              |          |                           |              |          |                           |              |          |
| bb) výnosy z ostatních investic  | 142                       | 142          | x        | 591                         | 591          | x        | 447                       | 447          | x        | 304                       | 304          | x        |
| c) změny hodnoty investic  | x                         | x            | x        | x                           | x            | x        | x                         | x            | x        | x                         | x            | x        |
| d) výnosy z realizace investic   | x                         | x            | 142      | x                           | x            | 591      | x                         | x            | 447      | x                         | x            | 304      |
| 3. Přírůstky hodnoty investic  | x                         | x            | 0        | x                           | x            | 278      | x                         | x            | 238      | x                         | x            | 200      |
| 4. Ostatní technické výnosy, očištěné od zajištění                               | x                         | x            | 382      | x                           | x            | 1 793    | x                         | x            | 1 012    | x                         | x            | 616      |
| 5. Náklady na pojistná plnění, očištěné od zajištění:                            |                           |              |          |                             |              |          |                           |              |          |                           |              |          |
| a) náklady na pojistná plnění:   |                           |              |          |                             |              |          |                           |              |          |                           |              |          |
| aa) hrubá výše   | 4 446                     | x            | x        | 22 616                      | x            | x        | 16 463                    | x            | x        | 10 423                    | x            | x        |
| bb) podíl zajištěním (-)   |                           | 4 446        | x        |                             | 22 616       | x        |                           | 16 463       | x        |                           | 10 423       | x        |
| b) změna stavu rezervy na pojistná plnění:                                       |                           |              |          |                             |              |          |                           |              |          |                           |              |          |
| aa) hrubá výše   | -521                      | x            | x        | 2 695                       | x            | x        | 979                       | x            | x        | 877                       | x            | x        |
| bb) podíl zajištěním (-)   | 529                       | -1 050       | 3 396    |                             | 2 695        | 25 311   |                           | 979          | 17 441   |                           | 877          | 11 300   |
| 6. Změna stavu ostatních technických rezerv, očištěné od zajištění (+/-):        |                           |              |          |                             |              |          |                           |              |          |                           |              |          |
| a) rezervy v životním pojištění:   |                           |              |          |                             |              |          |                           |              |          |                           |              |          |
| aa) hrubá výše   | 895                       | x            | x        | 4 216                       | x            | x        | 3 272                     | x            | x        | 2 178                     | x            | x        |
| bb) podíl zajištěním (-)   |                           | 895          | x        |                             | 4 216        | x        |                           | 3 272        | x        |                           | 2 178        | x        |
| b) ostatní technické rezervy, očištěné od zajištění                              | x                         | 0            | 895      | x                           | 0            | 4 216    | x                         | 0            | 3 272    | x                         | 0            | 2 178    |
| 7. Prémie a slevy, očištěné od zajištění   |                           |              |          |                             |              |          |                           |              |          |                           |              |          |
| 8. Čistá výše provozních nákladů:  |                           |              |          |                             |              |          |                           |              |          |                           |              |          |
| a) pořizovací náklady na pojistné smlouvy  |                           | 4 351        | x        |                             | 9 398        | x        |                           | 6 905        | x        |                           | 4 566        | x        |
| b) změna stavu časově rozlišených pořizovacích nákladů (+/-)                     |                           | -29          | x        |                             | 42           | x        |                           | 43           | x        |                           | 14           | x        |
| c) správní režie   |                           | 4 491        | x        |                             | 17 117       | x        |                           | 12 927       | x        |                           | 8 732        | x        |
| d) provize od zajištěním a podíly na ziscích (-)                                 |                           | 1 938        | 6 875    |                             | 0            | 26 557   |                           | 0            | 19 875   |                           | 0            | 13 312   |
| 9. Náklady na investice  |                           |              |          |                             |              |          |                           |              |          |                           |              |          |
| a) náklady na správu investic, včetně úroků                                      |                           |              |          |                             |              |          |                           |              |          |                           |              |          |
| b) změna hodnoty investic  |                           |              |          |                             |              |          |                           |              |          |                           |              |          |
| c) náklady spojené s realizací investic  |                           |              |          |                             |              |          |                           |              |          |                           |              |          |
| 10. Úbytky hodnoty investic  |                           |              | 203      |                             |              | 670      |                           |              | 514      |                           |              | 379      |
| 11. Ostatní technické náklady, očištěné od zajištění                             |                           |              | 766      |                             |              | 2 523    |                           |              | 1 121    |                           |              | 1 064    |
| 13. Mezirozdíl, zůstatek (výsledek) Technického účtu k životnímu pojištění       |                           |              | 2 236    |                             |              | -5 879   |                           |              | -3 110   |                           |              | -2 571   |
| <b>III. NETECHNICKÝ ÚČET</b>   |                           |              |          |                             |              |          |                           |              |          |                           |              |          |
| 1. Výsledek Technického účtu k neživotnímu pojištění (položka I.10.)             |                           |              | 2 589    |                             |              | 9 476    |                           |              | 8 432    |                           |              | 3 766    |
| 2. Výsledek Technického účtu k životnímu pojištění (položka II.13.)              |                           |              | 2 236    |                             |              | -5 879   |                           |              | -3 110   |                           |              | -2 571   |
| 3. Výnosy z investic   |                           |              |          |                             |              |          |                           |              |          |                           |              |          |
| a) výnosy z podílů se zvláštním uvedením těch, které pocházejí z ovládaných osob | x                         | 0            | x        | x                           | 0            | x        | x                         | 0            | x        | x                         | 0            | x        |
| b) výnosy z ostatních investic, se zvl. uv. těch, z ovládaných osob, v tom:      |                           |              |          |                             |              |          |                           |              |          |                           |              |          |
| aa) výnosy z pozemků a staveb (nemovitostí)                                      | 608                       | x            | x        | 2 308                       | x            | x        | 1 734                     | x            | x        | 1 156                     | x            | x        |
| bb) výnosy z ostatních investic  | 913                       | 1 521        | x        | 974                         | 3 282        | x        | 634                       | 2 368        | x        | 408                       | 1 564        | x        |
| c) změny hodnoty investic  | x                         | 25           | x        | x                           | 393          | x        | x                         | 393          | x        | x                         | 0            | x        |
| d) výnosy z realizace investic   | x                         | 0            | 1 546    | x                           | 145 772      | 149 447  | x                         | 145 772      | 148 533  | x                         | 143 972      | 145 536  |
| 4. Převedené výnosy finančního umístění z tech. účtu k životnímu pojištění       |                           |              |          |                             |              |          |                           |              |          |                           |              |          |
| 5. Náklady na investice  |                           |              |          |                             |              |          |                           |              |          |                           |              |          |
| a) náklady na správu investic, včetně úroků                                      |                           | 512          | x        |                             | 2 026        | x        |                           | 1 513        | x        |                           | 1 131        | x        |
| b) změny hodnoty investic  |                           | 320          | x        |                             | 1 680        | x        |                           | 1 168        | x        |                           | 876          | x        |
| c) náklady spojené s realizací investic  |                           |              | 831      |                             | 144 399      | 148 105  |                           | 144 399      | 147 081  |                           | 142 499      | 144 507  |
| 6. Převod výnosů z investic z tech. účtu k neživotnímu pojištění                 |                           |              | 370      |                             |              | 0        |                           |              | 30       |                           |              | 0        |
| 7. Ostatní výnosy  |                           |              | 161      |                             |              | 790      |                           |              | 494      |                           |              | 345      |
| 8. Ostatní náklady   |                           |              | 758      |                             |              | 2 890    |                           |              | 2 190    |                           |              | 1 493    |
| 9. Daň z příjmů z běžné činnosti   |                           |              | 0        |                             |              | -344     |                           |              | 0        |                           |              | 0        |
| 10. Zisk nebo ztráta z běžné činnosti po zdanění                                 |                           |              | 4 572    |                             |              | 3 182    |                           |              | 5 048    |                           |              | 1 077    |
| 11. Mimořádné náklady  |                           |              |          |                             |              |          |                           |              |          |                           |              |          |
| 12. Mimořádné výnosy   |                           |              |          |                             |              |          |                           |              |          |                           |              |          |
| 13. Mimořádný zisk nebo ztráta   |                           |              | 0        |                             |              | 0        |                           |              | 0        |                           |              | 0        |
| 14. Daň z příjmů z mimořádné činnosti  |                           |              |          |                             |              |          |                           |              |          |                           |              |          |
| 15. Ostatní daně neuvedené v předcházejících položkách                           |                           |              | 17       |                             |              | 76       |                           |              | 65       |                           |              | 61       |
| 16. Zisk nebo ztráta za účetní období  |                           |              | 4 555    |                             |              | 3 106    |                           |              | 4 984    |                           |              | 1 015    |

\*auditovaná čísla