

**MAXIMA**  
POJIŠŤOVNA

**Čtvrtletní zpráva  
o Společnosti  
k 31. 3. 2024**

## I. ÚDAJE O SPOLEČNOSTI

Název společnosti:	MAXIMA pojišťovna, a. s.
Právní forma:	akciová společnost
Adresa společnosti:	Italská 1583/24, Praha 2
IČ:	613 284 64
Datum zápisu do obch. rejstříku:	1. července 1994
Datum poslední změny v obch. rejstříku:	26. dubna 2023 (znovuzvolení člena představenstva a dozorčí rady)
Základní kapitál:	275 000 000 Kč
Splaceno:	100%

K 31. březnu 2024 zahrnoval základní kapitál:

250 000 ks kmenové akcie na majitele v zaknihované podobě ve jmenovité hodnotě	576 Kč
250 000 ks kmenové akcie na majitele v zaknihované podobě ve jmenovité hodnotě	424 Kč
25 000 ks kmenové akcie na majitele v zaknihované podobě ve jmenovité hodnotě	1 000 Kč

Všechny vydané akcie jsou neobchodovatelné na veřejném trhu (neregistrovaný CP).

V průběhu 1. čtvrtletí končícího 31. březnem 2024 Společnost nedržela žádné vlastní akcie a zatímní listy ani jiné účastnické cenné papíry.

V průběhu 1. čtvrtletí končícího 31. březnem 2024 nedošlo k žádným změnám základního kapitálu.

### **Organizační struktura Společnosti:**

Společnost měla k 31. březnu 2024 70 zaměstnanců (průměrný přepočtený počet zaměstnanců za 1. čtvrtletí 2024 byl 62 zaměstnanců) a je členěna na úsek strategického rozvoje (8 zaměstnanců), provozní úsek (celkem 21 zaměstnanců), úsek finanční (12 zaměstnanců), úsek podnikatelského pojištění (7 zaměstnanců) a úsek retailového pojištění (16 zaměstnanců). K 31. březnu 2024 neměla společnost žádné organizační složky.

## Organizační schéma Společnosti:

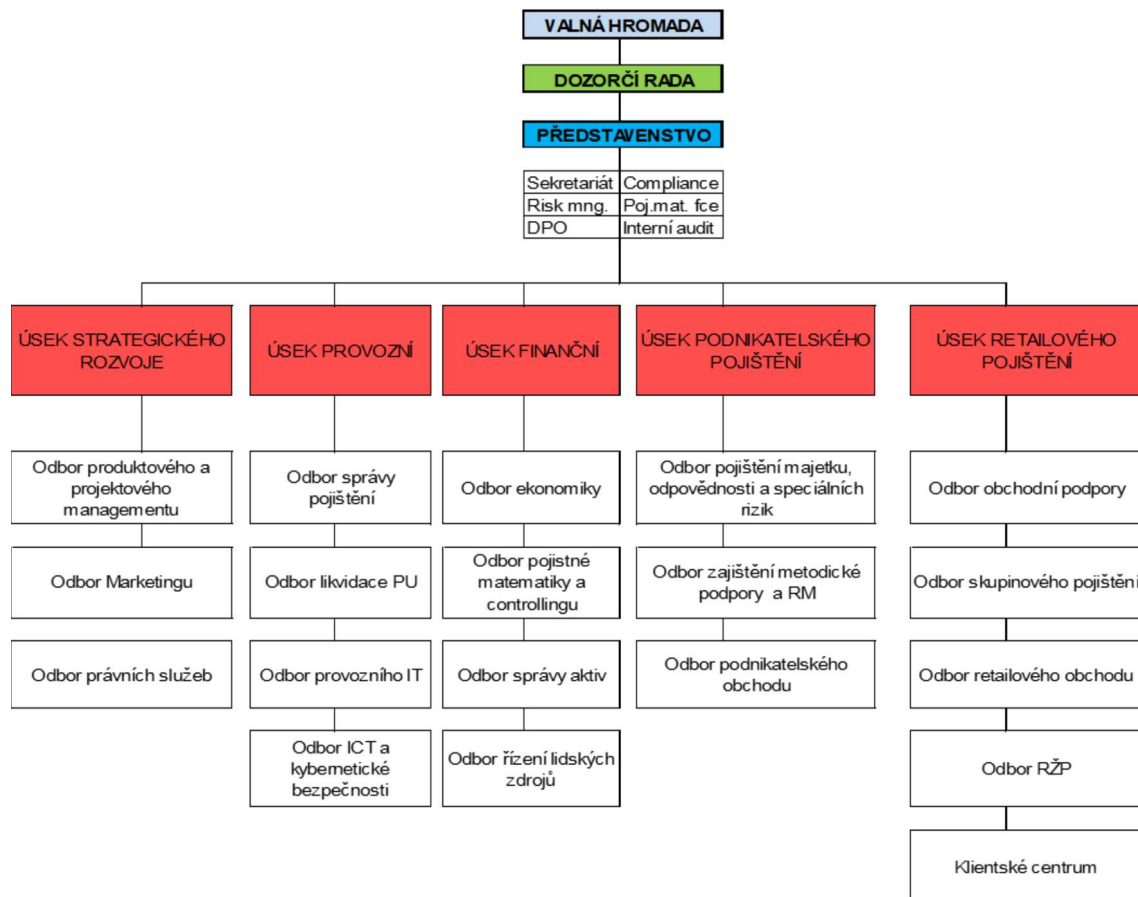

## Údaje o osobách, které skutečně řídí Společnost

### **Ing. Petr Sedláček**

Funkce: předseda představenstva  
Ve funkci od: 9. října 2019  
Praxe: PricewaterhouseCoopers ČR, ředitel consultingu pro finanční sektor  
Ministerstvo dopravy ČR, náměstek ministra dopravy  
Česká pošta, s.p. Praha, generální ředitel  
Global Payments Europe, generální ředitel a předseda představenstva  
Home Credit, executive předseda představenstva  
ČP Leasing, generální ředitel a předseda představenstva  
Česká pojišťovna, poradce generálního ředitele  
Evrobanka a.s., náměstek generálního ředitele  
Další aktivity: Mella CZ, a.s. – člen představenstva, jediný akcionář

### **Ing. Roman Kohout**

Funkce: místopředseda představenstva  
Ve funkci od: 30. května 2023  
Praxe: Letiště Praha, a.s. – senior projektový manažer  
Český rozhlas – finanční a provozní ředitel  
Auto Charouz – finanční ředitel  
CLEVERMAPS – finanční manažer  
Geodis Brno – finanční a provozní ředitel  
Další aktivity: Společenství vlastníků jednotek bytového areálu VÝHLEDY I – člen kontrolní komise  
Snowmedica, s.r.o. – jednatel, společník

### **Martina Kavříková**

Funkce: člen představenstva  
Ve funkci od: 20. dubna 2021  
Pozice: ředitelka provozního úseku  
Praxe: Spalovna Praha – Vysočany, a.s. – finanční manažer  
Union banka – vedoucí oddělení řízení aktiv a pasiv

## Údaje o osobách, které kontrolují činnost Společnosti

### **Ing. Jiří Medřický**

Funkce: předseda a člen dozorčí rady  
Ve funkci od: 19. května 2023  
Praxe KPMG – Senior Manager  
Baker Tilly Czech Republic – Country Manager  
Crown Horwath – Country Manager  
Další aktivity: Spolek pro chemickou a hutní výrobu, akciová společnost – člen statutárního orgánu  
ČESKÉ NEMOVITOSTI – společnost pro podporu a rozvoj bydlení, s.r.o. – jednatel, společník  
POP Outlet Services a.s. – člen představenstva  
Paleoinvest 2 s. r. o. – jednatel  
SPOLCHEMIE Hydrogen, a. s. – předseda představenstva  
POP Entertainment Services s. r. o. – jednatel  
POP retail s. r. o. – jednatel  
ALS Investors, a. s. – člen představenstva  
SPOLCHEMIE Green Energy, a. s. – předseda představenstva  
Paleoinvest s. r. o. - jednatel  
CHS Epi, a. s. – člen dozorčí rady  
SPOLCHEMIE Zebra, a. s. – předseda představenstva  
POP Family resort a. s. – člen správní rady  
PPC Advisory Services s.r.o. - prokurista

### **Jaroslav Jenerál**

Funkce: člen dozorčí rady  
Ve funkci od: 31. ledna 2020  
Praxe OSVČ v oblasti finančního a pojišťovacího poradenství  
Další aktivity: Společenství vlastníků jednotek Toruňská č.p. 328, 329, 330, 331, 332, Praha 8 – předseda výboru  
Klub přátel Vysokých Tater, z.s. – místopředseda výboru

**Ing. Antonín Nekvinda**

Funkce: člen dozorčí rady

Ve funkci od: 26. dubna 2023

Praxe: Česká pojišťovna, a.s. – specialista odpovědný za provoz IT a provoz pojištění, vedoucí ekonomického a provozního odboru  
Generali Pojišťovna, a.s. – člen představenstva odpovědný za provoz a životní pojištění, místopředseda představenstva a generální ředitel

Další aktivity: Nadační fond Neratov – člen dozorčí rady

Anpora, s.r.o. – jednatel a společník

PONS 21, z.s. – předseda Výkonné rady

Sdružení Neratov, z.s. – člen rady spolku

Anpora services, s.r.o. - jednatel

Asociace sociálního zemědělství, z.s. – člen kontrolní komise

NERATOF s.r.o. – jednatel

Deklarace odpovědného podnikání z.s. – člen rady spolku

JNP Finance, a.s., Slovensko – předseda představenstva

U žádného člena představenstva a dozorčí rady společnosti nedochází při působení v orgánech dalších společností ke střetu zájmů.

Žádný z členů představenstva ani dozorčí rady nebyl odsouzen za podvodný trestný čin.

K 31. březnu 2024 společnost neevidovala žádné půjčky nebo zálohy poskytnuté členům představenstva a dozorčí rady a žádné záruky vydané za členy představenstva a dozorčí rady.

## **II. ÚDAJE O AKCIONÁŘÍCH NEBO ČLENECH SPOLEČNOSTI S KVALIFIKOVANOU ÚČASTÍ NA SPOLEČNOSTI**

Akcionář – právnická osoba: Mella Holdings B.V.

Adresa sídla: Gustav Mahlerplein 2, Viñoly Building, Office 116, 1082MA Amsterdam

Registrační číslo: 61998877

Předmět podnikání: holdingová společnost

Podíl na hlasovacích právech: 96,60 %.

### **III. ÚDAJE O STRUKTUŘE SKUPINY, JEJÍŽ JE SPOLEČNOST SOUČÁSTÍ**

Ovládající osoba: Mella Holdings B.V.

Adresa sídla: Gustav Mahlerplein 2, Viñoly Building, Office 116, 1082MA Amsterdam  
reg. č. 61998877

Předmět podnikání: holdingová společnost

Podíl na základním kapitálu a hlasovacích právech: 96,60 %.

K 31.březnu 2024 neměla Společnost vůči ovládající osobě žádné pohledávky a závazky.

Společnost neměla k 31.březnu 2024 ve svých aktivech žádné cenné papíry emitované ovládající osobou.

Společnost nepřijala záruky od ovládající osoby a ani neposkytla záruky této osobě.



## Grafické znázornění struktury skupiny:

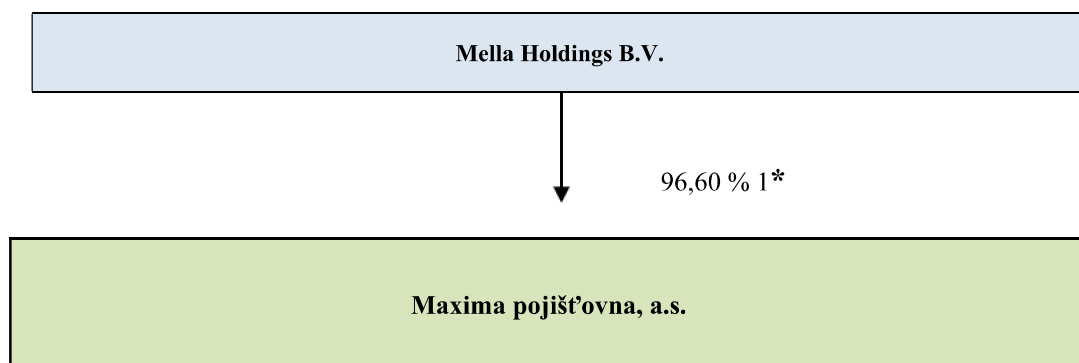

\* 1=§ 3 odst. 6, písm. g zákona č. 277/2009 Sb..

#### IV. ÚDAJE O ČINNOSTI SPOLEČNOSTI

##### 1) pojišťovací činnost v rozsahu

###### Životní pojištění

- část A odvětví životních pojištění I. a) přílohy č. 1 k zákonu o pojišťovnictví,

###### Neživotní pojištění

- část B odvětví neživotních pojištění 1, 2, 3a, 8, 9, 13, 16, 18 přílohy č. 1 k zákonu o pojišťovnictví

##### 2) zajišťovací činnost v neživotním zajištění

Všechny výše uvedené činnosti zapsané v obchodním rejstříku společnost vykonává. Žádná společnost vykonávaná nebo poskytovaná činnost nebyla Českou národní bankou omezena nebo pozastavena.

#### Poměrové ukazatele

	31.3.2024	31.12.2023	30.9.2023	30.6.2023
Rentabilita průměrných aktiv (ROAA)	0,42 %	5,43 %	3,70 %	2,94 %
Rentabilita průměrného vlastního kapitálu (ROAE)	0,95 %	11,72 %	7,92 %	6,37 %
"Combined ratio" v neživotním pojištění	90 %	92 %	91 %	90 %

## Finanční údaje o činnosti společnosti

### Finanční výkazy

V tisících Kč

Rozvaha (netto)	Číslo řádku	Aktuální období 31.03. 2024	Aktuální období 31.12. 2023	Aktuální období 30.9. 2023	Aktuální období 30.6. 2023
B. Dlouhodobý nehmotný majetek	11	22 173	21 762	20 655	21 016
C. Investice	14	708 068	592 781	586 444	543 298
I. Pozemky a stavby, z toho:	15	0	0	0	0
II. Investice v podnikatelských seskupeních	17	0	0	0	0
1. Podíly v ovládaných osobách	18			0	
III. Jiné investice	22	708 068	592 781	586 444	543 298
1. Akcie a ostatní cenné papíry s proměnlivým výnosem, ostatní podíly	23	19 681	19 870	18 947	17 727
2. Dluhové cenné papíry	24	369 538	342 077	246 740	247 819
4. Ostatní půjčky	26	124 202	115 834	113 865	111 897
5. Depozita u finančních institucí	27	194 647	115 000	206 892	165 855
E. Dlužníci		261 696	280 178	251 130	240 888
I. Pohledávky z operací přímého pojištění	31	240 140	259 839	227 416	209 302
1. Pojistníci, z toho:	32	144 479	196 006	174 046	169 876
a) pohledávky za ovládanými osobami	33	0	0	0	0
b) pohledávky za pojistníky	34	144 479	196 006	174 046	169 876
2. Pojišťovací zprostředkovatelé, z toho:	35	95 661	63 833	53 370	39 426
a) pohledávky za ovládanými osobami	36	0	0	0	0
II. Pohledávky z operací zajištění, z toho:	38	1 373	5 175	1 850	7 813
III. Ostatní pohledávky, z toho:	41	20 183	15 164	21 864	23 773
a) pohledávky za ovládanými osobami	42	0	0	0	0
F. Ostatní aktiva	44	80 905	126 596	82 520	72 389
I. Dlouhodobý hm. majetek, jiný než pozemky a stavby (nemovit.), a zásoby	45	135	1 020	816	1 170
II. Hotovost na účtech u finančních institucí a hotovost v pokladně	46	80 770	125 576	81 704	71 219
G. Přechodné účty aktiv	48	111 142	68 859	66 183	57 733
I. Naběhlé úroky a nájemné	49	0	403	0	0
II. Odložené pořizovací náklady na pojistné smlouvy, v tom odděleně:	50	30 773	24 288	22 494	27 589
a) v životním pojištění	51	309	279	231	200
b) v neživotním pojištění	52	30 464	24 009	22 263	27 389
III. Ostatní přechodné účty aktiv, z toho:	53	80 369	44 168	43 689	30 145
a) dohadné položky aktivní	54	78 974	43 511	42 969	29 639
<b>AKTIVA CELKEM</b>		<b>1 183 984</b>	<b>1 090 176</b>	<b>1 006 933</b>	<b>935 324</b>
A. Vlastní kapitál	55	497 602	492 830	473 705	466 198
I. Základní kapitál, z toho:	56	275 000	275 000	275 000	275 000
IV. Ostatní kapitálové fondy	61	37 783	37 783	37 783	37 783
V. Rezervní fond a ostatní fondy ze zisku	62	0	0	0	0
VI. Nerozdělený zisk minulých účetních období nebo neuhrazená ztráta minulých účetních období	63	180 047	124 499	124 499	124 499
VII. Zisk nebo ztráta běžného účetního období	64	4 772	55 548	36 424	28 916
C. Technické rezervy	66	250 979	223 352	212 051	202 777
1. Rezerva na nezasloužené pojistné	67	87 075	74 868	57 131	64 448
2. Rezerva na životní pojištění	70	32 491	32 102	31 577	31 415
3. Rezerva na pojistná plnění nevyřízených pojistných událostí	73	131 413	116 382	123 342	106 914
4. Rezerva na splnění závazků z použité technické úrokové miry	74	0	0	0	0
E. Rezervy	90	19 446	8 215	10 560	7 747
2. Rezerva na daně	92	19 446	8 215	10 560	7 747
3. Ostatní rezervy	93	0	0	0	0
F. Depozita při pasivním zajištění	94	0	0	0	0
G. Věřitelé	95	181 834	184 861	164 901	144 075
I. Závazky z operací přímého pojištění, z toho:	96	116 628	142 166	119 345	110 485
a) závazky vůči ovládaným osobám	97	0	0	0	0
II. Závazky z operací zajištění, z toho:	99	56 693	27 547	37 865	26 572
V. Ostatní závazky, z toho:	110	8 513	15 148	7 692	7 018
a) daňové závazky a závazky ze sociálního zabezpečení	111	2 562	2 075	2 177	2 281
b) závazky vůči ovládaným osobám	112	0	0	0	0
H. Přechodné účty pasiv	115	234 123	180 918	145 715	114 527
I. Výdaje příštích období a výnosy příštích období	116	9 199	6 378	7 298	9 440
II. Ostatní přechodné účty pasiv, z toho:	117	224 924	174 540	138 417	105 087
a) dohadné položky pasivní	118	224 924	174 540	138 417	105 087
<b>PASIVA CELKEM</b>		<b>1 183 984</b>	<b>1 090 176</b>	<b>1 006 933</b>	<b>935 324</b>

## Finanční údaje o činnosti společnosti

### Finanční výkazy

V tisících Kč

	Aktuální období 31.03.2024			Aktuální období 31.12.2023			Aktuální období 30.9.2023			Aktuální období 30.6.2023		
	Základna	Mezi-součet	Výsledek	Základna	Mezi-součet	Výsledek	Základna	Mezi-součet	Výsledek	Základna	Mezi-součet	Výsledek
<b>I. TECHNICKÝ ÚČET K NEŽIVOTNÍMU POJIŠTĚNÍ</b>												
1. Zasloužené pojistné, očištěné od zajištění:	x	x	x	x	x	x	x	x	x	x	x	x
a) předepsané hrubé pojistné	321 687	x	x	1 028 787	x	x	744 672	x	x	474 589	x	x
b) pojistné postupně zajištělům (-)	72 172	249 515	x	244 343	784 444	x	194 833	549 839	x	119 966	354 622	x
c) změna stavu hrubé výše rezervy na nezasloužené pojistné (+/-)	25 039	x	x	-3 958	x	x	-17 108	x	x	-1 045	x	x
d) změna stavu rezervy na nezasloužené pojistné, podíl zajištělů (+/-)	12 928	12 111	237 404	1 793	-5 751	790 195	6 226	-23 334	573 173	15 000	-16 044	370 667
2. Převedené výnosy z finančního umístění (investic) z netechnického účtu	x	x	2 320	x	x	11 444	x	x	12 292	x	x	7 957
3. Ostatní technické výnosy, očištěné od zajištění	x	x	3 240	x	x	14 823	x	x	4 825	x	x	3 951
4. Náklady na pojištění plnění, očištěné od zajištění:	x	x	x	x	x	x	x	x	x	x	x	x
a) náklady na pojištění plnění:	x	x	x	x	x	x	x	x	x	x	x	x
aa) hrubá výše	44 883	x	x	205 110	x	x	141 271	x	x	88 413	x	x
bb) podíl zajištělů (-)	6 462	38 422	x	47 602	157 509	x	29 669	111 602	x	22 485	65 929	x
b) změna stavu rezervy na pojištění plnění:	x	x	x	x	x	x	x	x	x	x	x	x
aa) hrubá výše	13 234	x	x	62 823	x	x	57 194	x	x	31 432	x	x
bb) podíl zajištělů (-)	5 316	7 918	46 339	47 490	15 333	172 841	40 304	16 890	128 492	27 565	3 867	69 795
5. Změna stavu ostatních technických rezerv, očištěné od zajištění (+/-)	x	x	0	x	x	0	x	x	0	x	x	0
6. Prémie a slevy, očištěné od zajištění	x	x	10 350	x	x	40 369	x	x	29 000	x	x	18 958
7. Čistá výše provozních nákladů:	x	x	x	x	x	x	x	x	x	x	x	x
a) pořizovací náklady na pojištění smlouvy	x	166 530	x	x	544 552	x	x	386 193	x	x	246 534	x
b) změna stavu časově rozlišených pořizovacích nákladů (+/-)	x	- 6 455	x	x	8 803	x	x	10 549	x	x	5 423	x
c) správní režie	x	28 239	x	x	90 666	x	x	72 290	x	x	47 668	x
d) provize od zajištělů a podíly na ziscích (-)	x	21 401	166 913	x	91 691	552 330	x	75 150	393 882	x	37 169	262 455
8. Ostatní technické náklady, očištěné od zajištění	x	x	9 564	x	x	11 296	x	x	3 413	x	x	3 479
9. Změna stavu vyrovnávací rezervy (+/-)	x	x	0	x	x	0	x	x	0	x	x	0
10. Mezioučet, zůstatek (výsledek) technického účtu k neživotnímu pojištění	x	x	9 798	x	x	39 626	x	x	35 504	x	x	27 887
<b>II. TECHNICKÝ ÚČET K ŽIVOTNÍMU POJIŠTĚNÍ</b>												
1. Zasloužené pojistné, očištěné od zajištění:	x	29 633	x	x	105 725	x	x	77 173	x	x	50 255	x
a) předepsané hrubé pojistné	x	163	x	x	597	x	x	448	x	x	299	x
b) pojistné postupně zajištělům (-)	x	97	29 373	x	271	104 857	x	117	76 608	x	144	49 812
2. Výnosy z investic:	x	x	x	x	x	x	x	x	x	x	x	x
a) výnosy z podílů se zvláštním uvedením těch, které pocházejí z ovládaných osob	x	x	x	x	x	x	x	x	x	x	x	x
b) výnosy z ostatních investic, se zvl. uv. těch, z ovládaných osob, v tom:	x	x	x	x	x	x	x	x	x	x	x	x
aa) výnosy z pozemků a staveb - nemovitosti	x	x	x	x	x	x	x	x	x	x	x	x
bb) výnosy z ostatních investic	143	143	x	573	573	x	429	429	x	285	285	x
c) změny hodnoty investic	x	x	x	x	x	x	x	x	x	x	x	x
d) výnosy z realizace investic	x	x	143	x	x	573	x	x	429	x	x	285
3. Přírůstek hodnoty investic	x	x	17	x	x	34	x	x	26	x	x	17
4. Ostatní technické výnosy, očištěné od zajištění	x	x	29	x	x	91	x	x	67	x	x	46
5. Náklady na pojištění plnění, očištěné od zajištění:	x	x	x	x	x	x	x	x	x	x	x	x
a) náklady na pojištění plnění:	x	x	x	x	x	x	x	x	x	x	x	x
aa) hrubá výše	11 066	x	x	36 360	x	x	26 488	x	x	15 917	x	x
bb) podíl zajištělů (-)	0	11 066	x	0	36 360	x	0	26 488	x	0	15 917	x
b) změna stavu rezervy na pojištění plnění:	x	x	x	x	x	x	x	x	x	x	x	x
aa) hrubá výše	7 112	x	x	-939	x	x	4 464	x	x	1 059	x	x
bb) podíl zajištělů (-)	0	7 112	18 178	-544	-395	35 965	-544	5 008	31 497	-544	1 603	17 521
6. Změna stavu ostatních technických rezerv, očištěné od zajištění (+/-):	x	x	x	x	x	x	x	x	x	x	x	x
a) rezervy v životním pojištění:	x	x	x	x	x	x	x	x	x	x	x	x
aa) hrubá výše	389	x	x	1 175	x	x	650	x	x	488	x	x
bb) podíl zajištělů (-)	x	389	x	1175	x	x	650	x	0	488	x	x
b) ostatní technické rezervy, očištěné od zajištění	x	0	389	x	0	1175	x	0	650	x	0	488
7. Prémie a slevy, očištěné od zajištění	x	x	x	x	x	x	x	x	x	x	x	x
8. Čistá výše provozních nákladů:	x	x	x	x	x	x	x	x	x	x	x	x
a) pořizovací náklady na pojištění smlouvy	x	10 582	x	x	39 950	x	x	27 488	x	x	19 637	x
b) změna stavu časově rozlišených pořizovacích nákladů (+/-)	x	-30	x	x	-101	x	x	-54	x	x	-22	x
c) správní režie	x	6 500	x	x	23 265	x	x	20 884	x	x	13 709	x
d) provize od zajištělů a podíly na ziscích (-)	x	0	17 052	x	438	62 676	x	438	47 880	x	438	32 886
9. Náklady na investice	x	x	x	x	x	x	x	x	x	x	x	x
a) náklady na správu investic, včetně úroků	x	x	x	x	x	x	x	x	x	x	x	x
b) změna hodnoty investic	x	x	x	x	x	x	x	x	x	x	x	x
c) náklady spojené s realizací investic	x	x	x	x	x	x	x	x	x	x	x	x
10. Úbytky hodnoty investic	x	x	0	x	x	0	x	x	0	x	x	0
11. Ostatní technické náklady, očištěné od zajištění	x	x	72	x	x	232	x	x	29	x	x	32
12. Převod výnosů z finančního umístění (investic) na Netechnický účet	x	x	0	x	x	0	x	x	0	x	x	0
13. Mezioučet, zůstatek (výsledek) Technického účtu k životnímu pojištění	x	x	-6129	x	x	5507	x	x	-2927	x	x	-766
<b>III. NETECHNICKÝ ÚČET</b>												
1. Výsledek Technického účtu k neživotnímu pojištění (položka I.10.)	x	x	9798	x	x	39626	x	x	35 504	x	x	27887
2. Výsledek Technického účtu k životnímu pojištění (položka II.13.)	x	x	-6129	x	x	5507	x	x	-2 927	x	x	-766
3. Výnosy z investic	x	x	x	x	x	x	x	x	x	x	x	x
a) výnosy z podílů se zvláštním uvedením těch, které pocházejí z ovládaných osob	0	x	x	2 298	x	x	2 298	x	x	920	x	x
b) výnosy z ostatních investic, se zvl. uv. těch, z ovládaných osob, v tom:	x	x	x	x	x	x	x	x	x	x	x	x
aa) výnosy z pozemků a staveb (nemovitosti)	x	x	x	x	x	x	x	x	x	x	x	x
bb) výnosy z ostatních investic	8 532	8 532	x	33 127	33 127	x	23 340	23 340	x	14 997	14 997	x
c) změny hodnoty investic	x	1 423	x	x	8 237	x	x	6 706	x	x	5 019	x
d) výnosy z realizace investic	x	0	9 955	x	0	43 662	x	0	32 344	x	0	20 936
4. Převedené výnosy finančního umístění z tech. účtu k životnímu pojištění	x	x	x	x	x	x	x	x	x	x	x	x
5. Náklady na investic	x	x	x	x	x	x	x	x	x	x	x	x
a) náklady na správu investic, včetně úroků	x	547	x	x	417	x	x	156	x	x	105	x
b) změny hodnoty investic	x	1 611	x	x	4 423	x	x	3 814	x	x	3 347	x
c) náklady spojené s realizací investic	x	0	2 158	x	0	4 840	x	0	3 971	x	0	3 452
6. Převod výnosů z investic na tech. účet k neživotnímu pojištění	x	x	2 320	x	x	11 444	x	x	12 292	x	x	7 957
7. Ostatní výnosy	x	x	1 196	x	x	4 274	x	x	3 188	x	x	2 557
8. Ostatní náklady	x	x	2 072	x	x	7 406	x	x	5 937	x	x	3 846
9. Daň z příjmů z běžné činnosti	x	x	3 545	x	x	13 770	x	x	9 448	x	x	6 429
10. Zisk nebo ztráta z běžné činnosti po zdanění	x	x	4 726	x	x	55 610	x	x	36 440	x	x	28 932
11. Mimořádné náklady	x	x	x	x	x	x	x	x	x	x	x	x
12. Mimořádné výnosy	x	x	x	x	x	x	x	x	x	x	x	x
13. Mimořádný zisk nebo ztráta	x	x	0	x	x	0	x	x	0	x	x	0
14. Daň z příjmů z mimořádné činnosti	x	x	x	x	x	x	x	x	x	x	x	x
15. Ostatní daně neuvedené v předcházejících položkách	x	x	20	x	x	63	x	x	17	x	x	16
16. Zisk nebo ztráta za účetní období	x	x	4 706	x	x	55 547	x	x	36 424	x	x	28 916