



**MAXIMA**  
POJIŠŤOVNA

**Čtvrtletní zpráva  
o Společnosti  
k 30. 9. 2021**

## I. ÚDAJE O SPOLEČNOSTI

Název společnosti:	MAXIMA pojišťovna, a. s.
Právní forma:	akciová společnost
Adresa společnosti:	Italská 1583/24, Praha 2
IČ:	613 284 64
Datum zápisu do obch. rejstříku:	1. července 1994
Datum poslední změny v obch. rejstříku:	11. května 2021 (znovuzvolení člena představenstva)
Základní kapitál:	275 000 000 Kč
Splaceno:	100%

K 30. září 2021 zahrnoval základní kapitál:

250 000 ks kmenové akcie na majitele v zaknihované podobě ve jmenovité hodnotě	576 Kč
250 000 ks kmenové akcie na majitele v zaknihované podobě ve jmenovité hodnotě	424 Kč
25 000 ks kmenové akcie na majitele v zaknihované podobě ve jmenovité hodnotě	1 000 Kč

Všechny vydané akcie jsou neobchodovatelné na veřejném trhu (neregistrovaný CP).

V průběhu 3. čtvrtletí končícího 30. září 2021 Společnost nedržela žádné vlastní akcie a zatímní listy ani jiné účastnické cenné papíry.

V průběhu 3. čtvrtletí končícího 30. září 2021 nedošlo k žádným změnám základního kapitálu.

### **Organizační struktura Společnosti:**

Společnost měla k 30. září 2021 62 zaměstnanců (průměrný přepočtený počet zaměstnanců za 3. čtvrtletí 2021 byl 61 zaměstnanců) a je členěna na obchodní úsek (14 zaměstnanců), provozní úsek (celkem 19 zaměstnanců), úsek finanční (11 zaměstnanců), úsek strategického rozvoje (18 zaměstnanců).

K 30. září 2021 neměla společnost žádné organizační složky.

## Organizační schéma Společnosti:

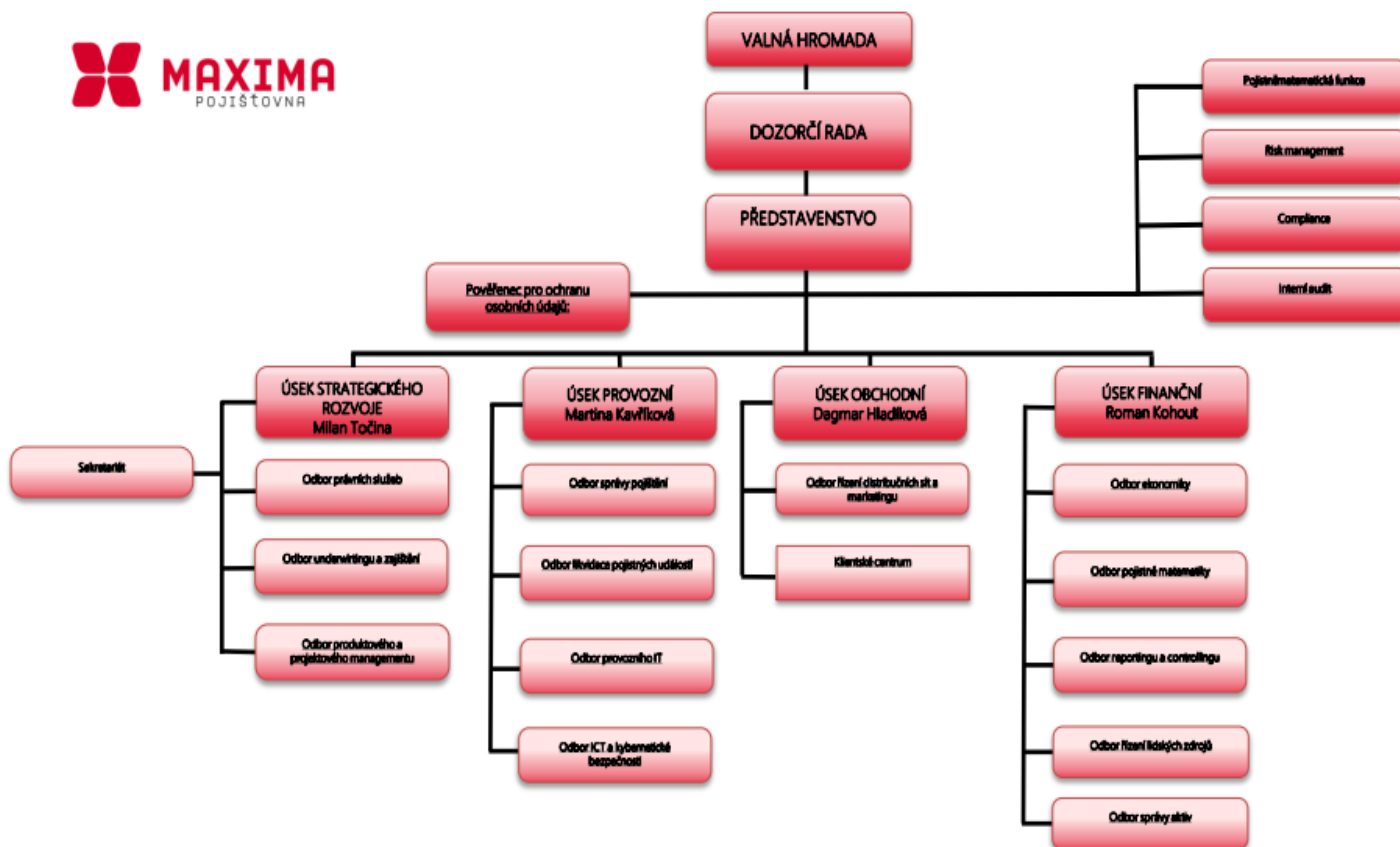

## Údaje o osobách, které skutečně řídí Společnost

### Ing. Petr Sedláček

Funkce: předseda představenstva

Ve funkci od: 9. října 2019

Praxe: PricewaterhouseCoopers ČR, ředitel consultingu pro finanční sektor  
 Ministerstvo dopravy ČR, náměstek ministra dopravy  
 Česká pošta, s.p. Praha, generální ředitel  
 Global Payments Europe, generální ředitel a předseda představenstva  
 Home Credit, executive předseda představenstva  
 ČP Leasing, generální ředitel a předseda představenstva  
 Česká pojišťovna, poradce generálního ředitele  
 Evrobanka a.s., náměstek generálního ředitele

Další aktivity: Mella CZ, a.s. – člen představenstva, jediný akcionář

### **Ing. Roman Kohout**

Funkce: místopředseda představenstva  
Ve funkci od: 25. července 2018  
Praxe  
Letiště Praha, a.s. – senior projektový manažer  
Český rozhlas – finanční a provozní ředitel  
Auto Charouz – finanční ředitel  
CLEVERMAPS – finanční manažer  
Geodis Brno – finanční a provozní ředitel  
Další aktivity: Společenství vlastníků jednotek bytového areálu VÝHLEDY I – člen kontrolní komise

### **Martina Kavříková**

Funkce: člen představenstva  
Ve funkci od: 20. dubna 2021  
Pozice: ředitelka provozního úseku  
Praxe  
Spalovna Praha – Vysočany, a.s. – finanční manažer  
Union banka – vedoucí oddělení řízení aktiv a pasiv  
Další aktivity: Egida, a.s. – předseda dozorčí rady

## Údaje o osobách, které kontrolují činnost Společnosti

### **Ing. Jiří Medřický**

Funkce: předseda a člen dozorčí rady  
Ve funkci od: 15. května 2018  
Praxe KPMG – Senior Manager  
Baker Tilly Czech Republic – Country Manager  
Crown Horwath – Country Manager  
Další aktivity: Spolek pro chemickou a hutní výrobu, akciová společnost – člen statutárního orgánu  
ČESKÉ NEMOVITOSTI - společnost pro podporu a rozvoj bydlení, s.r.o. – jednatel, společník  
POP Outlet Services a.s. – člen představenstva  
Paleoinvest 2 s. r. o. – jednatel  
SPOLCHEMIE Hydrogen, a. s. – předseda představenstva  
Majaland Praha s. r. o. – jednatel  
Troja Hills a. s. – člen dozorčí rady  
Smashing moment s. r. o. – jednatel  
POP Entertainment Services s. r. o. – jednatel  
POP retail s. r. o. – jednatel  
ALS Investors, a. s. – člen představenstva  
SPOLCHEMIE Precursors, a. s. – předseda představenstva  
Paleoinvest s. r. o. - jednatel

### **Jaroslav Jenerál**

Funkce: člen dozorčí rady  
Ve funkci od: 31. ledna 2020  
Praxe OSVČ v oblasti finančního a pojišťovacího poradenství  
Další aktivity: Společenství vlastníků jednotek Toruňská č.p. 328, 329, 330, 331, 332, Praha 8 – předseda výboru  
Klub přátel Vysokých Tater, z.s. – místopředseda výboru  
Myslivecké sdružení Krásná lípa Malšice, z.s. – člen kontrolního orgánu

### **Ing. Antonín Nekvinda**

Funkce: člen dozorčí rady

Ve funkci od: 25. dubna 2018

Praxe: Česká pojišťovna, a.s. – specialista odpovědný za provoz IT a provoz pojištění, vedoucí ekonomického a provozního odboru  
Generali Pojišťovna, a.s. – člen představenstva odpovědný za provoz a životní pojištění, místopředseda představenstva a generální ředitel

Další aktivity: Nadační fond Neratov – člen dozorčí rady

Anpora, s.r.o. – jednatel a společník

PONS 21, z.s. – předseda Výkonné rady

Sdružení Neratov, z.s. – člen rady spolku

Anpora services, s.r.o. - jednatel

Asociace sociálního zemědělství, z.s. – člen kontrolní komise

NERATOF s.r.o. - jednatel

U žádného člena představenstva a dozorčí rady společnosti nedochází při působení v orgánech dalších společností ke střetu zájmů.

Žádný z členů představenstva ani dozorčí rady nebyl odsouzen za podvodný trestný čin.

K 30. září 2021 společnost neevidovala žádné půjčky nebo zálohy poskytnuté členům představenstva a dozorčí rady a žádné záruky vydané za členy představenstva a dozorčí rady.

## **II. ÚDAJE O AKCIONÁŘÍCH NEBO ČLENECH SPOLEČNOSTI S KVALIFIKOVANOU ÚČASTÍ NA SPOLEČNOSTI**

Akcionář – právnická osoba: Mella Holdings B.V.

Adresa sídla: Gustav Mahlerplein 2, Viñoly Building, Office 116, 1082MA Amsterdam

Registrační číslo: 61998877

Předmět podnikání: holdingová společnost

Podíl na hlasovacích právech: 96,59 %.

### III. ÚDAJE O STRUKTUŘE SKUPINY, JEJÍŽ JE SPOLEČNOST SOUČÁSTÍ

Ovládající osoba: Mella Holdings B.V.

Adresa sídla: Gustav Mahlerplein 2, Viñoly Building, Office 116, 1082MA Amsterdam  
reg. č. 61998877

Předmět podnikání: holdingová společnost

Podíl na základním kapitálu a hlasovacích právech: 96,59%.

K 30. září 2021 neměla Společnost vůči ovládající osobě žádné pohledávky a závazky. Společnost neměla k 30. září 2021 ve svých aktivech žádné cenné papíry emitované ovládající osobou.

Společnost nepřijala záruky od ovládající osoby a ani neposkytla záruky této osobě.

#### Osoby ovládané:

Název	Právní forma	Adresa sídla
Egida a.s.	akciová společnost	Italská 1583/24, 120 00 Praha 2

Název	Podíl na ZK (%) 30.9.2021	Účetní hodnota akcií - výše podílu (tis. Kč)	Podíl na hlasovacích právech	Počet akcií držených Maxima poj.
Egida a.s.	50	3 150	50	50

Název	Požizovací cena akcií - obchodního podílu v tis. Kč (ke dni pořízení)	Výše pohledávek v tis. Kč	Výše závazků v tis. Kč
Egida a.s.	3 150	0	122



## Grafické znázornění struktury skupiny:

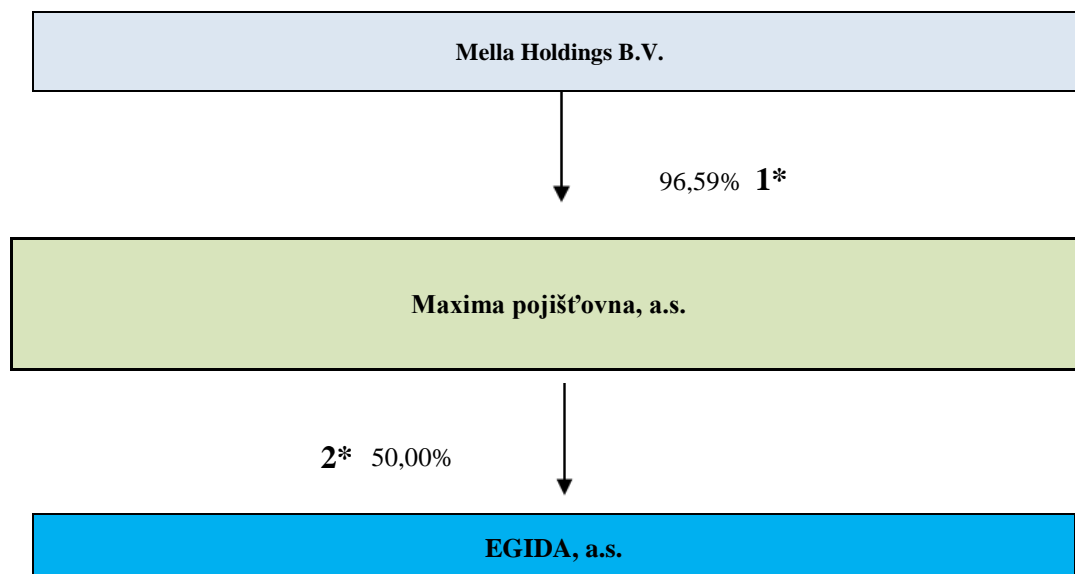

\* 1=§ 3 odst. 6, písm. g) zákona č. 277/2009 Sb.  
2=§ 3 odst. 6, písm. a) zákona č. 277/2009 Sb.

Maxima pojišťovna má ve svých aktivech cenné papíry na základě uvedené struktury.

Společnost nepřijala záruky od ovládaných osob, ani neposkytla záruky těmto osobám.

#### IV. ÚDAJE O ČINNOSTI SPOLEČNOSTI

##### 1) pojišťovací činnost v rozsahu

###### Životní pojištění

- část A odvětví životních pojištění I. a) přílohy č. 1 k zákonu o pojišťovnictví,

###### Neživotní pojištění

- část B odvětví neživotních pojištění 1, 2, 3a, 8, 9, 13, 16, 18 přílohy č. 1 k zákonu o pojišťovnictví

##### 2) zajišťovací činnost v neživotním zajištění

Všechny výše uvedené činnosti zapsané v obchodním rejstříku společnost vykonává. Žádná společnost vykonávaná nebo poskytovaná činnost nebyla Českou národní bankou omezena nebo pozastavena.

#### Poměrové ukazatele

	30.9.2021	30.6.2021	31.3.2021	31.12.2020
Rentabilita průměrných aktiv (ROAA)	1,85%	1,49%	0,64%	3,84%
Rentabilita průměrného vlastního kapitálu (ROAE)	3,95%	3,15%	1,40%	8,38%
"Combined ratio" v neživotním pojištění*	95%	92%	95%	92%

\* proveden přepočet v souladu s vyhláškou 306/2016 Sb.

# Finanční údaje o činnosti společnosti

## Finanční výkazy

V tisících Kč

Rozvaha (netto)	Číslo řádku	Aktuální období 30. 9. 2021	Aktuální období 30. 6. 2021	Aktuální období 31. 3. 2021	Aktuální období 31. 12. 2020
B. Dlouhodobý nehmotný majetek	11	13 385	13 518	13 637	13 478
C. Investice	14	502 682	490 319	501 175	320 334
I. Pozemky a stavby, z toho:	15	0	0	0	0
II. Investice v podnikatelských seskupeních	17	3 150	3 150	3 150	3 150
1. Podíly v ovládaných osobách	18	3 150	3 150	3 150	3 150
III. Jiné investice	22	499 532	487 169	498 025	317 185
1. Akcie a ostatní cenné papíry s proměnlivým výnosem, ostatní podíly	23	0	0	0	0
2. Dluhové cenné papíry	24	218 432	226 792	225 842	193 955
4. Ostatní půjčky	26	111 101	110 377	122 184	123 230
5. Depozita u finančních institucí	27	170 000	150 000	150 000	0
E. Dlužníci		112 668	101 545	139 825	152 680
I. Pohledávky z operací přímého pojištění	31	93 729	85 526	109 531	124 558
1. Pojistníci, z toho:	32	63 076	65 448	66 584	89 625
a) pohledávky za ovládanými osobami	33	0	0	0	0
b) pohledávky za pojistníky	34	63 076	65 448	66 584	89 625
2. Pojišťovací zprostředkovatelé, z toho:	35	30 654	20 078	42 948	34 933
a) pohledávky za ovládanými osobami	36	0	0	0	0
II. Pohledávky z operací zajištění, z toho:	38	7 070	7 058	18 027	17 851
III. Ostatní pohledávky, z toho:	41	11 869	8 961	12 266	10 271
a) pohledávky za ovládanými osobami	42	0	0	0	0
F. Ostatní aktiva	44	135 707	120 448	108 941	285 018
I. Dlouhodobý hm. majetek, jiný než pozemky a stavby (nemovit.), a zásoby	45	3 700	4 120	4 344	5 177
II. Hotovost na účtech u finančních institucí a hotovost v pokladně	46	132 007	116 329	104 597	279 841
G. Přechodné účty aktiv	48	130 955	105 678	114 925	116 080
I. Naběhlé úroky a nájemné	49	0	0	0	0
II. Odložené pořizovací náklady na pojistné smlouvy, v tom odděleně:	50	92 099	65 287	56 069	63 305
a) v životním pojištění	51	185	211	224	175
b) v neživotním pojištění	52	91 914	65 076	55 844	63 131
III. Ostatní přechodné účty aktiv, z toho:	53	38 857	40 391	58 856	52 775
a) dohadné položky aktivní	54	38 084	39 876	58 031	52 635
<b>AKTIVA CELKEM</b>		<b>895 398</b>	<b>831 508</b>	<b>878 502</b>	<b>887 590</b>
A. Vlastní kapitál	55	415 947	412 502	405 379	399 691
I. Základní kapitál, z toho:	56	275 000	275 000	275 000	275 000
IV. Ostatní kapitálové fondy	61	37 783	37 783	37 783	37 783
V. Rezervní fond a ostatní fondy ze zisku	62	0	0	0	0
VI. Nerozdělený zisk minulých účetních období nebo neuhrazená ztráta minulých účetních období	63	86 908	86 908	86 908	53 937
VII. Zisk nebo ztráta běžného účetního období	64	16 256	12 811	5 688	32 971
C. Technické rezervy	66	294 766	255 758	234 385	242 150
1. Rezerva na nezasloužené pojistné	67	189 036	139 748	121 593	140 157
2. Rezerva na životní pojištění	70	30 693	29 554	28 670	27 542
3. Rezerva na pojistná plnění nevyřízených pojistných událostí	73	75 038	86 457	84 122	74 451
4. Rezerva na splnění závazků z použité technické úrokové míry		0	0	0	0
E. Rezervy	90	3 809	3 694	12 294	10 960
2. Rezerva na daně	92	3 809	3 694	12 294	10 960
3. Ostatní rezervy	93	0	0	0	0
F. Depozita při pasivním zajištění	94	0	0	0	0
G. Věřitelé	95	71 334	87 592	104 980	135 113
I. Závazky z operací přímého pojištění, z toho:	96	35 435	43 628	44 844	73 850
a) závazky vůči ovládaným osobám	97	0	0	0	0
II. Závazky z operací zajištění, z toho:	99	28 564	36 921	53 211	47 889
V. Ostatní závazky, z toho:	110	7 335	7 043	6 924	13 374
a) daňové závazky a závazky ze sociálního zabezpečení	111	2 040	2 114	1 831	1 879
b) závazky vůči ovládaným osobám	112	0	0	0	0
H. Přechodné účty pasiv	115	109 542	71 961	121 464	99 676
I. Výdaje příštích období a výnosy příštích období	116	3 587	4 785	4 741	3 279
II. Ostatní přechodné účty pasiv, z toho:	117	105 955	67 176	116 723	96 397
a) dohadné položky pasivní	118	105 955	67 176	116 723	96 397
<b>PASIVA CELKEM</b>		<b>895 398</b>	<b>831 508</b>	<b>878 502</b>	<b>887 590</b>

# Finanční údaje o činnosti společnosti

## Finanční výkazy

V tisících Kč

	Aktuální období 30.9.2021			Aktuální období 30.6.2021			Aktuální období 31.3.2021			Aktuální období 31.12.2020		
	Základna	Mezi-součet	Výsledek	Základna	Mezi-součet	Výsledek	Základna	Mezi-součet	Výsledek	Základna	Mezi-součet	Výsledek
<b>I. TECHNICKÝ ÚČET K NEŽIVOTNÍMU POJIŠTĚNÍ</b>												
1. Zasloužené pojistné, očištěné od zajištění:												
a) předepsané hrubé pojistné	506 501	x		299 846	x		134 883	x		615 149	x	
b) pojistné postoupené zajistitelům (-)	130 907	375 594	x	86 820	213 026	x	45 210	89 673	x	211 207	403 942	x
c) změna stavu hrubé výše rezervy na nezasloužené pojistné (+/-)	49 748	x	x	5 570	x	x	-13 881	x	x	7 016	x	x
d) změna stavu rezervy na nezasloužené pojistné, podíl zajistitelů (+/-)	798	48 950	328 644	6 038	-468	213 483	4 792	-18 673	108 346	1 495	5 522	398 420
2. Převedené výnosy z finančního umístění (investic) z netechnického účtu	x	x	3 052	x	x	2 046	x	x	1 031	x	x	5 252
3. Ostatní technické výnosy, očištěné od zajištění	x	x	13 014	x	x	10 737	x	x	5 483	x	x	21 164
4. Náklady na pojistné plnění, očištěné od zajištění:												
a) náklady na pojistné plnění:												
aa) hrubá výše	80 655	x	x	53 784	x	x	28 949	x	x	123 154	x	x
b) podíl zajistitelů (-)	17 254	63 401	x	13 394	40 389	x	6 492	20 457	x	41 249	81 906	x
c) změna stavu rezervy na pojistné plnění:												
ca) hrubá výše	1 195	x	x	-1 272	x	x	1 363	x	x	15 827	x	x
cb) podíl zajistitelů (-)	-5 827	7 023	70 423	-6 182	4 910	45 299	-3 729	5 092	25 549	6 700	9 127	91 032
5. Změna stavu ostatních technických rezerv, očištěné od zajištění (+/-)												
6. Prémie a slevy, očištěné od zajištění			5 880			3 155			1 600			7 675
7. Čistá výše provozních nákladů:												
a) pořizovací náklady na pojistné smlouvy			266 788			146 815			62 880			308 157
b) změna stavu časově rozlišených pořizovacích nákladů (+/-)			-28 783			-1 946			7 286			-8 578
c) správní režie			62 800			41 886			22 196			75 868
d) provize od zajistitelů a podíly na ziscích (-)			62 264			34 869			15 365			76 997
8. Ostatní technické náklady, očištěné od zajištění			10 515			10 247			3 935			21 645
9. Změna stavu vyrovnávací rezervy (+/-)			0			0			0			0
10. Mezi-součet, zůstatek (výsledek) technického účtu k neživotnímu pojištění			17 350			15 689			6 779			27 407
<b>II. TECHNICKÝ ÚČET K ŽIVOTNÍMU POJIŠTĚNÍ</b>												
1. Zasloužené pojistné, očištěné od zajištění:												
a) předepsané hrubé pojistné	x	88 105	x	x	64 935	x	x	32 468	x	x	118 016	x
b) pojistné postoupené zajistitelům (-)	x	10 940	x	x	8 743	x	x	4 517	x	x	20 050	x
c) změna stavu rezervy na nezasloužené pojistné, očištěné od zajištění (+/-)	x	-71	77 235	x	59	56 132	x	109	27 842	x	63	97 903
2. Výnosy z investic:												
a) výnosy z podílů se zvláštním uvedením těch, které pocházejí z ovládaných osob	x	x	x	x	x	x	x	x	x	x	x	x
b) výnosy z ostatních investic, se zvl. uv. těch, z ovládaných osob, v tom:												
ba) výnosy z pozemků a staveb - nemovitosti	x	x	x	x	x	x	x	x	x	x	x	x
bb) výnosy z ostatních investic	524	524	x	376	376	x	227	227	x	1 206	1 206	x
c) změny hodnoty investic	x	x	x	x	x	x	x	x	x	x	x	x
d) výnosy z realizace investic	x	x	524	x	x	376	x	x	227	x	x	1 206
3. Přírůstek hodnoty investic			0			0			0			9
4. Ostatní technické výnosy, očištěné od zajištění			1 503			1 514			756			2 800
5. Náklady na pojistné plnění, očištěné od zajištění:												
a) náklady na pojistné plnění:												
aa) hrubá výše	26 052	x	x	19 527	x	x	7 835	x	x	35 534	x	x
bb) podíl zajistitelů (-)	2 933	23 119	x	2 890	16 637	x	924	6 912	x	2 588	32 966	x
b) změna stavu rezervy na pojistné plnění:												
ba) hrubá výše	-9 293	x	x	7 095	x	x	3 868	x	x	1 111	x	x
bb) podíl zajistitelů (-)	-2 857	-6 435	16 684	0	7 086	23 732	-712	4 580	11 491	1 741	-630	32 336
6. Změna stavu ostatních technických rezerv, očištěné od zajištění (+/-):												
a) rezervy v životním pojištění:												
aa) hrubá výše	3 150	x	x	2 011	x	x	1 128	x	x	3 901	x	x
bb) podíl zajistitelů (-)			3 150			2 011			1 128			3 901
b) ostatní technické rezervy, očištěné od zajištění			0			2 011			0			3 901
7. Prémie a slevy, očištěné od zajištění			0			0			0			0
8. Čistá výše provozních nákladů:												
a) pořizovací náklady na pojistné smlouvy			38 707			29 121			14 026			51 544
b) změna stavu časově rozlišených pořizovacích nákladů (+/-)			-10			-36			-50			-28
c) správní režie			15 186			9 871			4 890			20 617
d) provize od zajistitelů a podíly na ziscích (-)			7 918			5 467			2 851			14 286
9. Náklady na investice			0			0			0			0
a) náklady na správu investic, včetně úroků			0			0			0			0
b) změna hodnoty investic			0			0			0			0
c) náklady spojené s realizací investic			0			0			0			0
10. Úbytky hodnoty investic			192			128			64			479
11. Ostatní technické náklady, očištěné od zajištění			12 212			-857			564			917
12. Převod výnosů z finančního umístění (investic) na netechnický účet			0			0			0			0
13. Mezi-součet, zůstatek (výsledek) Technického účtu k životnímu pojištění			1 059			-481			-437			6 438
<b>III. NETECHNICKÝ ÚČET</b>												
1. Výsledek Technického účtu k neživotnímu pojištění (položka I.10.)			17 350			15 689			6 779			27 407
2. Výsledek Technického účtu k životnímu pojištění (položka II.13.)			1 059			-481			-437			6 438
3. Výnosy z investic			x			x			x			x
a) výnosy z podílů se zvláštním uvedením těch, které pocházejí z ovládaných osob	x	0	x	x	0	x	x	0	x	x	0	x
b) výnosy z ostatních investic, se zvl. uv. těch, z ovládaných osob, v tom:												
ba) výnosy z pozemků a staveb - nemovitosti	0	x	x	0	x	x	0	x	x	0	x	x
bb) výnosy z ostatních investic	8 449	8 449	x	5 658	5 658	x	2 843	2 843	x	13 985	13 985	x
c) změny hodnoty investic	x	0	x	x	0	x	x	0	x	x	0	x
d) výnosy z realizace investic	x	0	8 449	x	0	5 658	x	0	2 843	x	0	13 985
4. Převedené výnosy finančního umístění z tech. účtu k životnímu pojištění			0			0			0			0
5. Náklady na investice			0			0			0			0
a) náklady na správu investic, včetně úroků			781			519			252			788
b) změny hodnoty investic			0			0			0			0
c) náklady spojené s realizací investic			0			0			0			0
6. Převod výnosů z investic na tech. účet k neživotnímu pojištění			3 052			2 046			1 031			5 252
7. Ostatní výnosy			96			59			87			73
8. Ostatní náklady			3 278			2 079			1 022			3 239
9. Daň z příjmů z běžné činnosti			2 646			3 532			1 334			5 610
10. Zisk nebo ztráta z běžné činnosti po zdanění			16 198			12 751			5 632			33 012
11. Mimořádné náklady			0			0			0			0
12. Mimořádné výnosy			0			0			0			0
13. Mimořádný zisk nebo ztráta			0			0			0			0
14. Daň z příjmů z mimořádné činnosti			0			0			0			0
15. Ostatní daně neuvedené v předcházejících položkách			-60			-60			-56			-41
16. Zisk nebo ztráta za účetní období			16 258			12 811			5 688			32 971