



MAXIMA
POJIŠŤOVNA

**Čtvrtletní zpráva
o Společnosti
k 30. 6. 2022**

I. ÚDAJE O SPOLEČNOSTI

Název společnosti:	MAXIMA pojišťovna, a. s.
Právní forma:	akciová společnost
Adresa společnosti:	Italská 1583/24, Praha 2
IČ:	613 284 64
Datum zápisu do obch. rejstříku:	1. července 1994
Datum poslední změny v obch. rejstříku:	11. května 2021 (znovuzvolení člena představenstva)
Základní kapitál:	275 000 000 Kč
Splaceno:	100%

K 31. březnu 2022 zahrnoval základní kapitál:

250 000 ks kmenové akcie na majitele v zaknihované podobě ve jmenovité hodnotě	576 Kč
250 000 ks kmenové akcie na majitele v zaknihované podobě ve jmenovité hodnotě	424 Kč
25 000 ks kmenové akcie na majitele v zaknihované podobě ve jmenovité hodnotě	1 000 Kč

Všechny vydané akcie jsou neobchodovatelné na veřejném trhu (neregistrovaný CP).

V průběhu 2. čtvrtletí končícího 30. června 2022 Společnost nedržela žádné vlastní akcie a zatímní listy ani jiné účastnické cenné papíry.

V průběhu 2. čtvrtletí končícího 30. června 2022 nedošlo k žádným změnám základního kapitálu.

Organizační struktura Společnosti:

Společnost měla k 30. červnu 2022 65 zaměstnanců (průměrný přepočtený počet zaměstnanců za 2. čtvrtletí 2022 byl 63 zaměstnanců) a je členěna na obchodní úsek (16 zaměstnanců), provozní úsek (celkem 20 zaměstnanců), úsek finanční (13 zaměstnanců), úsek strategického rozvoje (16 zaměstnanců).

K 30. červnu 2022 neměla společnost žádné organizační složky.

Organizační schéma Společnosti:

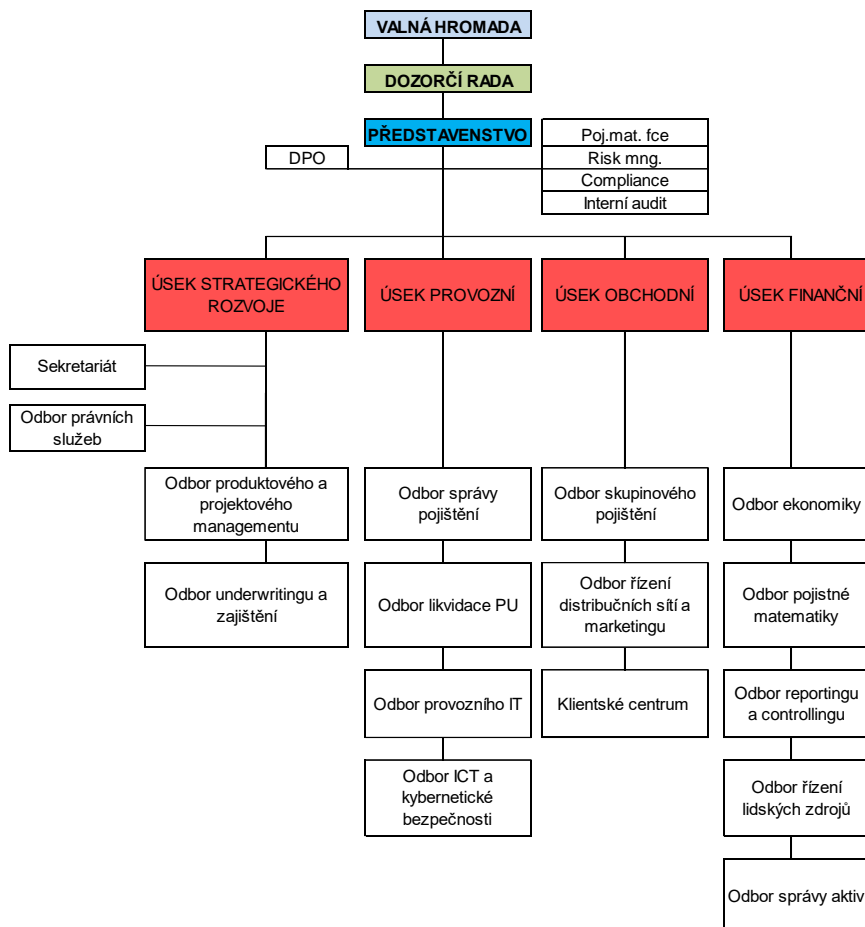

Údaje o osobách, které skutečně řídí Společnost

Ing. Petr Sedláček

Funkce: předseda představenstva

Ve funkci od: 9. října 2019

Praxe: PricewaterhouseCoopers ČR, ředitel consultingu pro finanční sektor
 Ministerstvo dopravy ČR, náměstek ministra dopravy
 Česká pošta, s.p. Praha, generální ředitel
 Global Payments Europe, generální ředitel a předseda představenstva
 Home Credit, executive předseda představenstva
 ČP Leasing, generální ředitel a předseda představenstva
 Česká pojišťovna, poradce generálního ředitele
 Evrobanka a.s., náměstek generálního ředitele

Další aktivity: Mella CZ, a.s. – člen představenstva, jediný akcionář

Ing. Roman Kohout

Funkce: místopředseda představenstva
Ve funkci od: 25. července 2018
Praxe: Letiště Praha, a.s. – senior projektový manažer
Český rozhlas – finanční a provozní ředitel
Auto Charouz – finanční ředitel
CLEVERMAPS – finanční manažer
Geodis Brno – finanční a provozní ředitel
Další aktivity: Společenství vlastníků jednotek bytového areálu VÝHLEDY I – člen kontrolní komise

Martina Kavříková

Funkce: člen představenstva
Ve funkci od: 20. dubna 2021
Pozice: ředitelka provozního úseku
Praxe: Spalovna Praha – Vysočany, a.s. – finanční manažer
Union banka – vedoucí oddělení řízení aktiv a pasiv
Další aktivity: Egida, a.s. – předseda dozorčí rady

Údaje o osobách, které kontrolují činnost Společnosti

Ing. Jiří Medřický

Funkce: předseda a člen dozorčí rady
Ve funkci od: 15. května 2018
Praxe KPMG – Senior Manager
Baker Tilly Czech Republic – Country Manager
Crown Horwath – Country Manager
Další aktivity: Spolek pro chemickou a hutní výrobu, akciová společnost – člen statutárního orgánu
ČESKÉ NEMOVITOSTI - společnost pro podporu a rozvoj bydlení, s.r.o. – jednatel, společník
POP Outlet Services a.s. – člen představenstva
Paleoinvest 2 s. r. o. – jednatel
SPOLCHEMIE Hydrogen, a. s. – předseda představenstva
Troja Hills a. s. – člen dozorčí rady
POP Entertainment Services s. r. o. – jednatel
POP retail s. r. o. – jednatel
ALS Investors, a. s. – člen představenstva
SPOLCHEMIE Green Energy, a. s. – předseda představenstva
Paleoinvest s. r. o. - jednatel
CHS Epi, a. s. – člen dozorčí rady
SPOLCHEMIE Zebra, a. s. – předseda představenstva
POP Family resort a. s. – člen správní rady

Jaroslav Jenerál

Funkce: člen dozorčí rady
Ve funkci od: 31. ledna 2020
Praxe OSVČ v oblasti finančního a pojišťovacího poradenství
Další aktivity: Společenství vlastníků jednotek Toruňská č.p. 328, 329, 330, 331, 332, Praha 8 – předseda výboru
Klub přátel Vysokých Tater, z.s. – místopředseda výboru

Ing. Antonín Nekvinda

Funkce: člen dozorčí rady

Ve funkci od: 25. dubna 2018

Praxe: Česká pojišťovna, a.s. – specialista odpovědný za provoz IT a provoz pojištění, vedoucí ekonomického a provozního odboru
Generali Pojišťovna, a.s. – člen představenstva odpovědný za provoz a životní pojištění, místopředseda představenstva a generální ředitel

Další aktivity: Nadační fond Neratov – člen dozorčí rady

Anpora, s.r.o. – jednatel a společník

PONS 21, z.s. – předseda Výkonné rady

Sdružení Neratov, z.s. – člen rady spolku

Anpora services, s.r.o. - jednatel

Asociace sociálního zemědělství, z.s. – člen kontrolní komise

NERATOF s.r.o. - jednatel

U žádného člena představenstva a dozorčí rady společnosti nedochází při působení v orgánech dalších společností ke střetu zájmů.

Žádný z členů představenstva ani dozorčí rady nebyl odsouzen za podvodný trestný čin.

K 30. červnu 2022 společnost neevidovala žádné půjčky nebo zálohy poskytnuté členům představenstva a dozorčí rady a žádné záruky vydané za členy představenstva a dozorčí rady.

II. ÚDAJE O AKCIONÁŘÍCH NEBO ČLENECH SPOLEČNOSTI S KVALIFIKOVANOU ÚČASTÍ NA SPOLEČNOSTI

Akcionář – právnická osoba: Mella Holdings B.V.

Adresa sídla: Gustav Mahlerplein 2, Viñoly Building, Office 116, 1082MA Amsterdam

Registrační číslo: 61998877

Předmět podnikání: holdingová společnost

Podíl na hlasovacích právech: 96,59 %.

III. ÚDAJE O STRUKTUŘE SKUPINY, JEJÍŽ JE SPOLEČNOST SOUČÁSTÍ

Ovládající osoba: Mella Holdings B.V.

Adresa sídla: Gustav Mahlerplein 2, Viñoly Building, Office 116, 1082MA Amsterdam
reg. č. 61998877

Předmět podnikání: holdingová společnost

Podíl na základním kapitálu a hlasovacích právech: 96,59%.

K 30. červnu 2022 neměla Společnost vůči ovládající osobě žádné pohledávky a závazky. Společnost neměla k 30. červnu 2022 ve svých aktivech žádné cenné papíry emitované ovládající osobou.

Společnost nepřijala záruky od ovládající osoby a ani neposkytla záruky této osobě.

Osoby ovládané:

Název	Právní forma	Adresa sídla
Egida a.s.	akciová společnost	Italská 1583/24, 120 00 Praha 2

Název	Podíl na ZK (%) 30.6.2022	Účetní hodnota akcií - výše podílu (tis. Kč)	Podíl na hlasovacích právech	Počet akcií držených Maxima poj.
Egida a.s.	50	3 150	50	50

Název	Pořizovací cena akcií - obchodního podílu v tis. Kč (ke dni pořízení)	Výše pohledávek v tis. Kč	Výše závazků v tis. Kč
Egida a.s.	3 150	0	156

Grafické znázornění struktury skupiny:

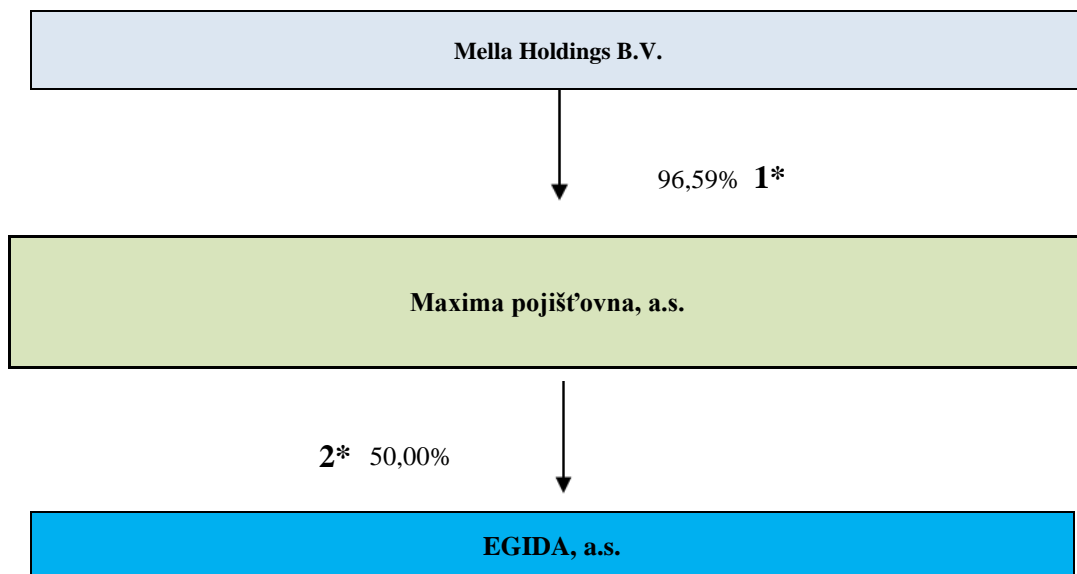

* 1=§ 3 odst. 6, písm. g) zákona č. 277/2009 Sb..

2=§ 3 odst. 6, písm. a) zákona č. 277/2009 Sb.

Maxima pojišťovna má ve svých aktivech cenné papíry na základě uvedené struktury.

Společnost nepřijala záruky od ovládaných osob, ani neposkytla záruky těmto osobám.

IV. ÚDAJE O ČINNOSTI SPOLEČNOSTI

1) pojišťovací činnost v rozsahu

Životní pojištění

- část A odvětví životních pojištění I. a) přílohy č. 1 k zákonu o pojišťovnictví,

Neživotní pojištění

- část B odvětví neživotních pojištění 1, 2, 3a, 8, 9, 13, 16, 18 přílohy č. 1 k zákonu o pojišťovnictví

2) zajišťovací činnost v neživotním zajištění

Všechny výše uvedené činnosti zapsané v obchodním rejstříku společnost vykonává. Žádná společnost vykonávaná nebo poskytovaná činnost nebyla Českou národní bankou omezena nebo pozastavena.

Poměrové ukazatele

	30.6.2022	31.3.2021	31.12.2021	30.9.2021
Rentabilita průměrných aktiv (ROAA)	1,42%	0,40%	1,80%	1,85%
Rentabilita průměrného vlastního kapitálu (ROAE)	3,05%	0,87%	3,84%	3,95%
"Combined ratio" v neživotním pojištění*	91%	91%	93%	95%

* proveden přepočít v souladu s vyhláškou 306/2016 Sb.

Finanční údaje o činnosti společnosti

Finanční výkazy

V tisících Kč

Rozvaha (netto)	Číslo řádku	Aktuální období 30. 6. 2022	Aktuální období 31. 3. 2022	Aktuální období 31. 12. 2021	Aktuální období 30. 9. 2021
B. Dlouhodobý nehmotný majetek	11	21 702	22 052	22 370	13 385
C. Investice	14	539 415	559 787	559 816	502 682
I. Pozemky a stavby, z toho:	15	0	0	0	0
II. Investice v podnikatelských seskupeních	17	3 150	3 150	3 150	3 150
1. Podíly v ovládaných osobách	18	3 150	3 150	3 150	3 150
III. Jiné investice	22	536 265	556 637	556 666	499 532
1. Akcie a ostatní cenné papíry s proměnlivým výnosem, ostatní podíly	23	24 738	23 262	22 359	0
2. Dluhové cenné papíry	24	230 031	201 781	202 483	218 432
4. Ostatní půjčky	26	111 497	111 593	111 824	111 101
5. Depozita u finančních institucí	27	170 000	220 000	220 000	170 000
E. Dlužníci		96 368	131 243	132 267	112 668
I. Pohledávky z operací přímého pojištění	31	72 032	102 716	106 624	93 729
1. Pojistníci, z toho:	32	47 846	54 681	68 903	63 076
a) pohledávky za ovládanými osobami	33	0	0	0	0
b) pohledávky za pojistníky	34	47 846	54 681	68 903	63 076
2. Pojišťovací zprostředkovatelé, z toho:	35	24 186	48 036	37 721	30 654
a) pohledávky za ovládanými osobami	36	0	0	0	0
II. Pohledávky z operací zajištění, z toho:	38	8 026	7 119	7 081	7 070
III. Ostatní pohledávky, z toho:	41	16 311	21 408	18 562	11 869
a) pohledávky za ovládanými osobami	42	0	0	0	0
F. Ostatní aktiva	44	59 371	57 629	62 761	135 707
I. Dlouhodobý hm. majetek, jiný než pozemky a stavby (nemovit.), a zásoby	45	2 649	3 039	3 596	3 700
II. Hotovost na účtech u finančních institucí a hotovost v pokladně	46	56 722	54 590	59 164	132 007
G. Přejícné účty aktiv	48	180 651	143 794	125 337	130 955
I. Naběhlé úroky a nájemné	49	0	0	95	0
II. Odložené pořizovací náklady na pojistné smlouvy, v tom odděleně:	50	51 075	66 385	78 739	92 099
a) v životním pojištění	51	182	189	168	185
b) v neživotním pojištění	52	50 893	66 196	78 571	91 914
III. Ostatní přejícné účty aktiv, z toho:	53	129 576	77 409	46 503	38 857
a) dohadné položky aktivní	54	129 043	76 508	46 345	38 084
AKTIVA CELKEM		897 507	914 504	902 551	895 398
A. Vlastní kapitál	55	428 383	419 156	415 503	415 947
I. Základní kapitál, z toho:	56	275 000	275 000	275 000	275 000
IV. Ostatní kapitálové fondy	61	37 783	37 783	37 783	37 783
V. Rezervní fond a ostatní fondy ze zisku	62	0	0	0	0
VI. Nerozdělený zisk minulých účetních období nebo neuhrazená ztráta minulých účetních období	63	102 721	102 721	86 908	86 908
VII. Zisk nebo ztráta běžného účetního období	64	12 879	3 652	15 812	16 256
C. Technické rezervy	66	240 125	257 863	267 225	294 766
1. Rezerva na nezasloužené pojistné	67	118 104	146 017	167 090	189 036
2. Rezerva na životní pojištění	70	30 839	30 345	29 526	30 693
3. Rezerva na pojistná plnění nevyřízených pojistných událostí	73	91 182	81 502	70 608	75 038
4. Rezerva na splnění závazků z použité technické úrokové míry		0	0	0	0
E. Rezervy	90	2 865	10 852	10 032	3 809
2. Rezerva na daně	92	2 865	10 852	10 032	3 809
3. Ostatní rezervy	93	0	0	0	0
F. Depozita při pasivním zajištění	94	0	0	0	0
G. Věřitelé	95	86 614	82 827	95 551	71 334
I. Závazky z operací přímého pojištění, z toho:	96	60 290	37 833	45 109	35 435
a) závazky vůči ovládaným osobám	97	0	0	0	0
II. Závazky z operací zajištění, z toho:	99	18 772	37 660	32 314	28 564
V. Ostatní závazky, z toho:	110	7 552	7 333	18 129	7 335
a) daňové závazky a závazky ze sociálního zabezpečení	111	2 353	2 040	2 012	2 040
b) závazky vůči ovládaným osobám	112	0	0	0	0
H. Přejícné účty pasiv	115	139 520	143 806	114 239	109 542
I. Výdaje příštích období a výnosy příštích období	116	4 409	4 839	4 761	3 587
II. Ostatní přejícné účty pasiv, z toho:	117	135 111	138 968	109 479	105 955
a) dohadné položky pasivní	118	135 111	138 968	109 479	105 955
PASIVA CELKEM		897 507	914 504	902 551	895 398

Finanční údaje o činnosti společnosti

Finanční výkazy

V tisících Kč

	Aktuální období 30.6.2022			Aktuální období 31.3.2022			Aktuální období 31.12.2021			Aktuální období 30.9.2021		
	Základna	Mezi-součet	Výsledek	Základna	Mezi-součet	Výsledek	Základna	Mezi-součet	Výsledek	Základna	Mezi-součet	Výsledek
I. TECHNICKÝ ÚČET K NEŽIVOTNÍMU POJIŠTĚNÍ												
1. Zasloužené pojistné, očištěné od zajištění:												
a) předepsané hrubé pojistné	329 061	x		160 500	x		649 092	x		506 501	x	
b) pojistné postoupené zajištělům (-)	86 060	243 000	x	39 124	121 376	x	169 798	479 295	x	130 907	375 594	x
c) změna stavu hrubé výše rezervy na nezasloužené pojistné (+/-)	-49 110	x	x	-21 584	x	x	33 264	x	x	49 748	x	x
d) změna stavu rezervy na nezasloužené pojistné, podíl zajištělů (+/-)	-132	-48 979	231 979	-498	-21 086	142 442	6 308	26 956	452 338	798	49 950	326 644
2. Převedené výnosy z finančního umístění (investic) z netechnického účtu	x	x	5 139	x	x	1 787	x	x	5 291	x	x	3 052
3. Ostatní technické výnosy, očištěné od zajištění	x	x	5 846	x	x	3 783	x	x	24 154	x	x	13 014
4. Náklady na pojistné plnění, očištěné od zajištění:												
a) náklady na pojistné plnění:												
aa) hrubá výše	64 218	x	x	28 780	x	x	124 857	x	x	80 655	x	x
bb) podíl zajištělů (-)	12 717	51 501	x	4 268	24 512	x	28 901	95 956	x	17 254	63 401	x
b) změna stavu rezervy na pojistné plnění:												
aa) hrubá výše	11 327	x	x	7 910	x	x	-1 277	x	x	1 195	x	x
bb) podíl zajištělů (-)	-3 352	14 679	66 180	-2 346	10 256	34 768	-3 953	2 676	98 632	-5 827	7 023	70 423
5. Změna stavu ostatních technických rezerv, očištěné od zajištění (+/-)	x	x	0	x	x	0	x	x	0	x	x	0
6. Prémie a slevy, očištěné od zajištění			16 125			8 581			14 589			5 880
7. Čistá výše provozních nákladů:												
a) pořizovací náklady na pojistné smlouvy	162 389	x		74 060	x		333 062	x		266 788	x	
b) změna stavu časově rozlišených pořizovacích nákladů (+/-)	27 677	x		12 375	x		-15 440	x		-28 783	x	
c) správní režie	46 009	x		22 254	x		77 263	x		62 800	x	
d) provize od zajištělů a podíly na ziscích (-)	35 189	200 888		13 210	95 479		71 565	323 320		62 264	238 541	
8. Ostatní technické náklady, očištěné od zajištění	x	x	3 965	x	x	3 130	x	x	27 000	x	x	10 515
9. Změna stavu vyrovnávací rezervy (+/-)	x	x	0	x	x	0	x	x	0	x	x	0
10. Mezi-součet, zůstatek (výsledek) technického účtu k neživotnímu pojištění			15810			6 075			18 242			17 350
II. TECHNICKÝ ÚČET K ŽIVOTNÍMU POJIŠTĚNÍ												
1. Zasloužené pojistné, očištěné od zajištění:												
a) předepsané hrubé pojistné	x	48 020	x	x	24 853	x	x	112 211	x	x	88 105	x
b) pojistné postoupené zajištělům (-)	x	3 662	x	x	1 894	x	x	13 019	x	x	10 940	x
c) změna stavu rezervy na nezasloužené pojistné, očištěné od zajištění (+/-)	x	-7	44 365	x	12	22 947	x	-22	99 214	x	-71	77 235
2. Výnosy z investic:												
a) výnosy z podílu se zvláštním uvedením těch, které pocházejí z ovládaných osob	x	x	x	x	x	x	x	x	x	x	x	x
b) výnosy z ostatních investic, se zvl. uv. těch, z ovládaných osob, v tom:												
aa) výnosy z pozemků a staveb - nemovitosti	x	x	x	x	x	x	x	x	x	x	x	x
bb) výnosy z ostatních investic	318	318	x	149	149	x	673	673	x	524	524	x
c) změny hodnoty investic	x	x	x	x	x	x	x	x	x	x	x	x
d) výnosy z realizace investic	x	x	318	x	x	149	x	x	673	x	x	524
3. Přírůstek hodnoty investic	x	x	0	x	x	0	x	x	0	x	x	0
4. Ostatní technické výnosy, očištěné od zajištění	x	x	55	x	x	37	x	x	1 527	x	x	1 503
5. Náklady na pojistné plnění, očištěné od zajištění:												
a) náklady na pojistné plnění:												
aa) hrubá výše	14 601	x	x	8 945	x	x	34 001	x	x	26 052	x	x
bb) podíl zajištělů (-)	334	14 267	x	51	8 894	x	3 086	30 915	x	2 933	23 119	x
b) změna stavu rezervy na pojistné plnění:												
aa) hrubá výše	4 893	x	x	561	x	x	-8 998	x	x	-9 233	x	x
bb) podíl zajištělů (-)	-1 002	5 895	20 162	-77	638	9 531	-2 479	-6 519	24 396	-2 857	-6 435	16 684
6. Změna stavu ostatních technických rezerv, očištěné od zajištění (+/-):												
a) rezervy v životním pojištění:												
aa) hrubá výše	1 313	x	x	819	x	x	1 984	x	x	3 150	x	x
bb) podíl zajištělů (-)	x	1 313	x	x	819	x	x	1 984	x	x	3 150	x
b) ostatní technické rezervy, očištěné od zajištění	x	x	0	x	x	0	x	x	0	x	x	0
7. Prémie a slevy, očištěné od zajištění												
8. Čistá výše provozních nákladů:												
a) pořizovací náklady na pojistné smlouvy	x	16 664	x	x	10 166	x	x	48 226	x	x	38 707	x
b) změna stavu časově rozlišených pořizovacích nákladů (+/-)	x	-13	x	x	-21	x	x	6	x	x	-10	x
c) správní režie	x	13 911	x	x	6 582	x	x	23 683	x	x	15 186	x
d) provize od zajištělů a podíly na ziscích (-)	x	2 458	28 103	x	1 139	15 588	x	9 162	62 753	x	7 918	45 965
9. Náklady na investice												
a) náklady na správu investic, včetně úroků	x	x	x	x	x	x	x	x	x	x	x	x
b) změna hodnoty investic	x	x	x	x	x	x	x	x	x	x	x	x
c) náklady spojené s realizací investic	x	x	x	x	x	x	x	x	x	x	x	x
10. Úbytky hodnoty investic	x	x	143	x	x	64	x	x	256	x	x	192
11. Ostatní technické náklady, očištěné od zajištění	x	x	90	x	x	62	x	x	12 260	x	x	12 212
12. Převod výnosů z finančního umístění (investic) na netechnický účet			0			0			0			0
13. Mezi-součet, zůstatek (výsledek) Technického účtu k životnímu pojištění			-5 073			-2 931			-236			1 059
III. NETECHNICKÝ ÚČET												
1. Výsledek Technického účtu k neživotnímu pojištění (položka I.10.)			15 810			6 075			18 242			17 350
2. Výsledek Technického účtu k životnímu pojištění (položka II.13.)			-5 073			-2 931			-236			1 059
3. Výnosy z investic												
a) výnosy z podílu se zvláštním uvedením těch, které pocházejí z ovládaných osob	x	805	x	x	0	x	x	345	x	x	0	x
b) výnosy z ostatních investic, se zvl. uv. těch, z ovládaných osob, v tom:												
aa) výnosy z pozemků a staveb - nemovitosti	0	x	x	0	x	x	0	x	x	0	x	x
bb) výnosy z ostatních investic	9 486	9 486	x	3 615	3 615	x	11 761	11 761	x	8 449	8 449	x
c) změny hodnoty investic	x	5 579	x	x	1 803	x	x	2101,54597	x	x	0	x
d) výnosy z realizace investic	x	x	0	15 870	x	0	5 418	x	0	14 207	x	0
4. Převedené výnosy finančního umístění z tech. účtu k životnímu pojištění												
5. Náklady na investice												
a) náklady na správu investic, včetně úroků	x	260	x	x	202	x	x	981	x	x	781	x
b) změny hodnoty investic	x	3 201	x	x	900	x	x	450,75642	x	x	0	x
c) náklady spojené s realizací investic	x	0	3 461	x	0	1 102	x	0	1 432	x	0	781
6. Převod výnosů z investic na tech. účet k neživotnímu pojištění	x	x	5 139	x	x	1 787	x	x	5 291	x	x	3 052
7. Ostatní výnosy	x	x	520	x	x	310	x	x	86	x	x	96
8. Ostatní náklady	x	x	3 273	x	x	1 496	x	x	5 253	x	x	3 278
9. Daň z příjmů z běžné činnosti	x	x	2 355	x	x	820	x	x	4 552	x	x	3 646
10. Zisk nebo ztráta z běžné činnosti po zdanění	x	x	12 898	x	x	3 666	x	x	15 772	x	x	16 196
11. Mimořádné náklady	x	x		x	x		x	x		x	x	
12. Mimořádné výnosy	x	x		x	x		x	x		x	x	
13. Mimořádný zisk nebo ztráta	x	x	0	x	x	0	x	x	0	x	x	0
14. Daň z příjmů z mimořádné činnosti	x	x		x	x		x	x		x	x	
15. Ostatní daně neuvedené v předcházejících položkách	x	x	18	x	x	14	x	x	-41	x	x	-60
16. Zisk nebo ztráta za účetní období	x	x	12 879	x	x	3 652	x	x	15 813	x	x	16 256