



MAXIMA
POJIŠŤOVNA

**Čtvrtletní zpráva
o Společnosti
k 31. 3. 2021**

I. ÚDAJE O SPOLEČNOSTI

Název společnosti:	MAXIMA pojišťovna, a. s.
Právní forma:	akciová společnost
Adresa společnosti:	Italská 1583/24, Praha 2
IČ:	613 284 64
Datum zápisu do obch. rejstříku:	1. července 1994
Datum poslední změny v obch. rejstříku:	22. května 2020 (výmaz člena představenstva, změna počtu členů představenstva a způsobu jednání)
Základní kapitál:	275 000 000 Kč
Splaceno:	100%

K 31. březnu 2021 zahrnoval základní kapitál:

250 000 ks kmenové akcie na majitele v zaknihované podobě ve jmenovité hodnotě	576 Kč
250 000 ks kmenové akcie na majitele v zaknihované podobě ve jmenovité hodnotě	424 Kč
25 000 ks kmenové akcie na majitele v zaknihované podobě ve jmenovité hodnotě	1 000 Kč

Všechny vydané akcie jsou neobchodovatelné na veřejném trhu (neregistrovaný CP).

V průběhu 1. čtvrtletí končícího 31. března 2021 Společnost nedržela žádné vlastní akcie a zatímní listy ani jiné účastnické cenné papíry.

V průběhu 1. čtvrtletí končícího 31. března 2021 nedošlo k žádným změnám základního kapitálu.

Organizační struktura Společnosti:

Společnost měla k 31. březnu 2021 59 zaměstnanců (průměrný přepočtený počet zaměstnanců za 1. čtvrtletí 2021 byl 58 zaměstnanců) a je členěna na obchodní úsek (13 zaměstnanců), provozní úsek (celkem 18 zaměstnanců), úsek finanční, HR a ICT architektury (12 zaměstnanců), úsek strategického rozvoje (16 zaměstnanců).

K 31. březnu 2021 neměla společnost žádné organizační složky.

Organizační schéma Společnosti:

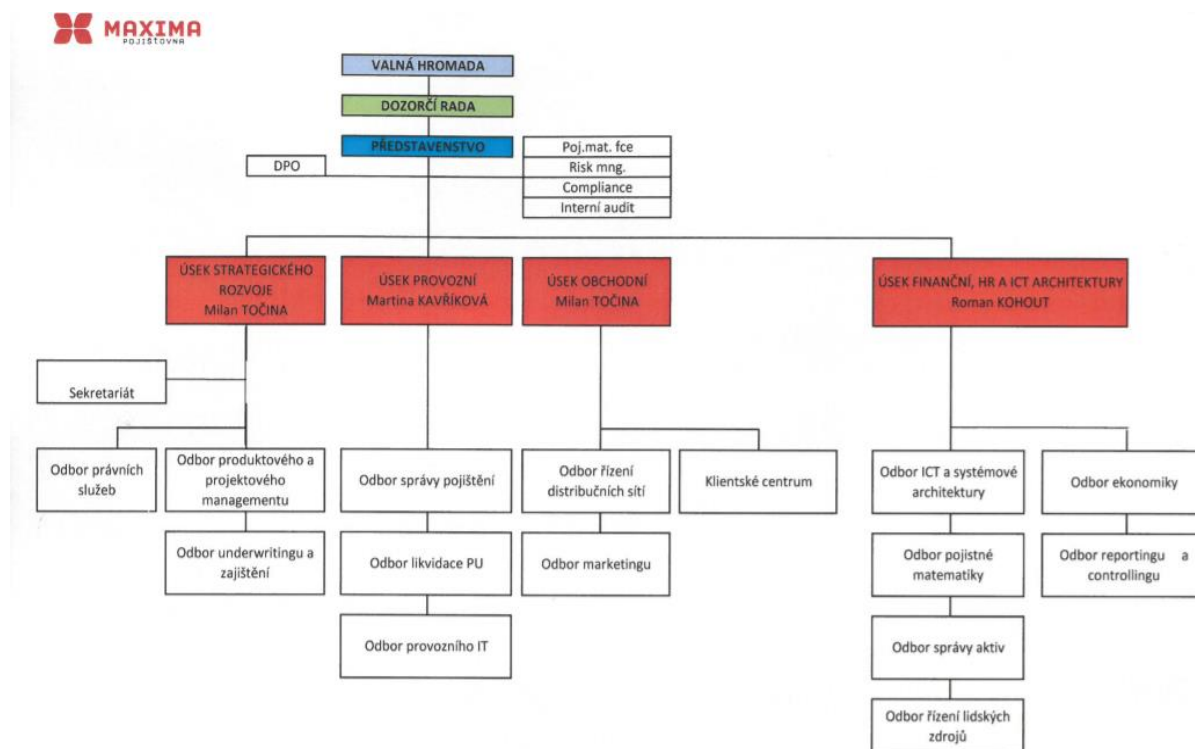

Údaje o osobách, které skutečně řídí Společnost

Ing. Petr Sedláček

Funkce: předseda představenstva

Ve funkci od: 9. října 2019

Praxe: PricewaterhouseCoopers ČR, ředitel consultingu pro finanční sektor
 Ministerstvo dopravy ČR, náměstek ministra dopravy
 Česká pošta, s.p. Praha, generální ředitel
 Global Payments Europe, generální ředitel a předseda představenstva
 Home Credit, executive předseda představenstva
 ČP Leasing, generální ředitel a předseda představenstva
 Česká pojišťovna, poradce generálního ředitele
 Evrobanka a.s., náměstek generálního ředitele

Další aktivity: Mella CZ, a.s. – člen představenstva, jediný akcionář

Ing. Roman Kohout

Funkce: místopředseda představenstva
Ve funkci od: 25. července 2018
Praxe Letiště Praha, a.s. – senior projektový manažer
Český rozhlas – finanční a provozní ředitel
Auto Charouz – finanční ředitel
CLEVERMAPS – finanční manažer
Geodis Brno – finanční a provozní ředitel
Další aktivity: Společenství vlastníků jednotek bytového areálu VÝHLEDY I – člen kontrolní komise

Martina Kavříková

Funkce: člen představenstva
Ve funkci od: 20. dubna 2016
Pozice: ředitelka provozního úseku
Praxe Spalovna Praha – Vysočany, a.s. – finanční manažer
Union banka – vedoucí oddělení řízení aktiv a pasiv
Další aktivity: Egida, a.s. – předseda dozorčí rady

Údaje o osobách, které kontrolují činnost Společnosti

Ing. Jiří Medřický

Funkce: předseda a člen dozorčí rady
Ve funkci od: 15. května 2018
Praxe KPMG – Senior Manager
Baker Tilly Czech Republic – Country Manager
Crown Horwath – Country Manager
Další aktivity: Spolek pro chemickou a hutní výrobu, akciová společnost – člen statutárního orgánu
ČESKÉ NEMOVITOSTI - společnost pro podporu a rozvoj bydlení, s.r.o. – jednatel, společník
POP Outlet Services a.s. – člen představenstva
Paleoinvest, s. r. o. – jednatel
Spolchemie Precursors, a. s. – předseda představenstva
Majaland Praha s. r. o. – jednatel
Troja Hills a. s. – člen dozorčí rady
Smashing moment s. r. o. – jednatel
POP Entertainment Services s. r. o. – jednatel
POP retail s. r. o. - jednatel

Jaroslav Jenerál

Funkce: člen dozorčí rady
Ve funkci od: 31. ledna 2020
Praxe OSVČ v oblasti finančního a pojišťovacího poradenství
Další aktivity: Společenství vlastníků jednotek Toruňská č.p. 328, 329, 330, 331, 332, Praha 8 – předseda výboru
Klub přátel Vysokých Tater, z.s. – místopředseda výboru

Ing. Antonín Nekvinda

Funkce: člen dozorčí rady
Ve funkci od: 25. dubna 2018
Praxe: Česká pojišťovna, a.s. – specialista odpovědný za provoz IT a provoz pojištění, vedoucí ekonomického a provozního odboru
Generali Poist'ovňa, a.s. – člen představenstva odpovědný za provoz a životní pojištění, místopředseda představenstva a generální ředitel
Další aktivity: Nadační fond Neratov – člen dozorčí rady
Anpora, s.r.o. – jednatel a společník
PONS 21, z.s. – předseda Výkonné rady
Sdružení Neratov, z.s. – člen rady spolku
Anpora services, s.r.o. - jednatel
Asociace sociálního zemědělství, z.s. – člen kontrolní komise
NERATOF s.r.o. - jednatel

U žádného člena představenstva a dozorčí rady společnosti nedochází při působení v orgánech dalších společností ke střetu zájmů.

Žádný z členů představenstva ani dozorčí rady nebyl odsouzen za podvodný trestný čin. K 31. březnu 2021 společnost neevidovala žádné půjčky nebo zálohy poskytnuté členům představenstva a dozorčí rady a žádné záruky vydané za členy představenstva a dozorčí rady.

II. ÚDAJE O AKCIONÁŘÍCH NEBO ČLENECH SPOLEČNOSTI S KVALIFIKOVANOU ÚČASTÍ NA SPOLEČNOSTI

Akcionář – právnická osoba: Mella Holdings B.V.

Adresa sídla: Gustav Mahlerplein 2, Viñoly Building, Office 116, 1082MA Amsterdam

Registrační číslo: 61998877

Předmět podnikání: holdingová společnost

Podíl na hlasovacích právech: 96,59 %.

III. ÚDAJE O STRUKTUŘE SKUPINY, JEJÍŽ JE SPOLEČNOST SOUČÁSTÍ

Ovládající osoba: Mella Holdings B.V.

Adresa sídla: Gustav Mahlerplein 2, Viñoly Building, Office 116, 1082MA Amsterdam
reg. č. 61998877

Předmět podnikání: holdingová společnost

Podíl na základním kapitálu a hlasovacích právech: 96,59%.

K 31. březnu 2021 neměla Společnost vůči ovládající osobě žádné pohledávky a závazky. Společnost neměla k 31. březnu 2021 ve svých aktivech žádné cenné papíry emitované ovládající osobou.

Společnost nepřijala záruky od ovládající osoby a ani neposkytla záruky této osobě.

Osoby ovládané:

Název	Právní forma	Adresa sídla
Egida a.s.	akciová společnost	Italská 1583/24, 120 00 Praha 2

Název	Podíl na ZK (%) 31.3.2021	Účetní hodnota akcií - výše podílu (tis. Kč)	Podíl na hlasovacích právech	Počet akcií držených Maxima poj.
Egida a.s.	50	3 150	50	50

Název	Požizovací cena akcií - obchodního podílu v tis. Kč (ke dni pořízení)	Výše pohledávek v tis. Kč	Výše závazků v tis. Kč
Egida a.s.	3 150	158	0

Grafické znázornění struktury skupiny:

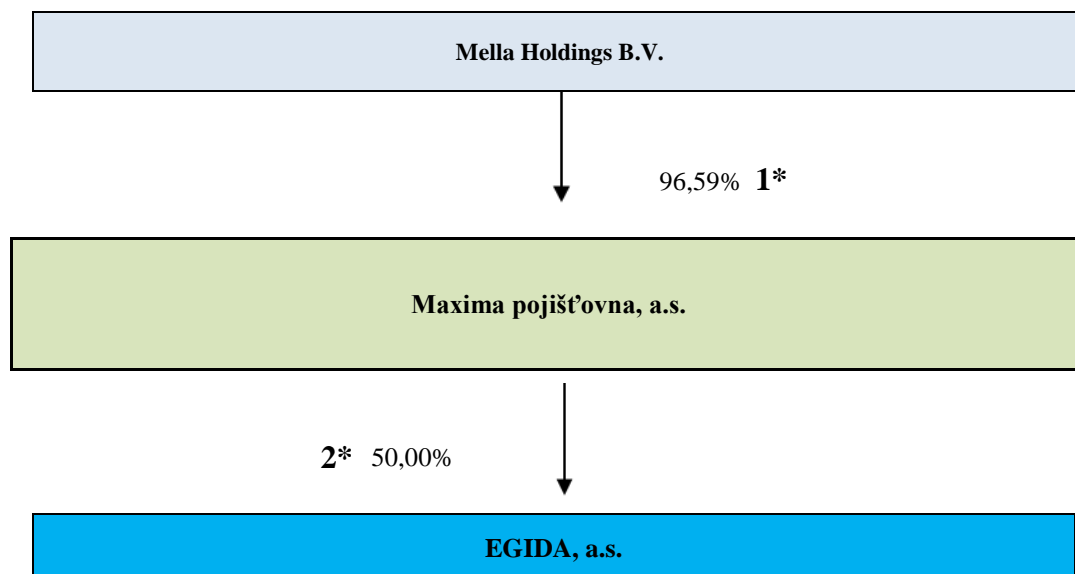

* 1=§ 3 odst. 6, písm. g) zákona č. 277/2009 Sb.
2=§ 3 odst. 6, písm. a) zákona č. 277/2009 Sb.

Maxima pojišťovna má ve svých aktivech cenné papíry na základě uvedené struktury.

Společnost nepřijala záruky od ovládaných osob, ani neposkytla záruky těmto osobám.

IV. ÚDAJE O ČINNOSTI SPOLEČNOSTI

1) pojišťovací činnost v rozsahu

Životní pojištění

- část A odvětví životních pojištění I. a) přílohy č. 1 k zákonu o pojišťovnictví,

Neživotní pojištění

- část B odvětví neživotních pojištění 1, 2, 3a, 8, 9, 13, 16, 18 přílohy č. 1 k zákonu o pojišťovnictví

2) zajišťovací činnost v neživotním zajištění

Všechny výše uvedené činnosti zapsané v obchodním rejstříku společnost vykonává. Žádná společnost vykonávaná nebo poskytovaná činnost nebyla Českou národní bankou omezena nebo pozastavena.

Poměrové ukazatele

	31.3.2021	31.12.2020	30.9.2020	30.6.2020
Rentabilita průměrných aktiv (ROAA)	0,64%	3,84%	4,76%	3,49%
Rentabilita průměrného vlastního kapitálu (ROAE)	1,40%	8,38%	10,35%	7,75%
"Combined ratio" v neživotním pojištění	95%	92%*	85%*	83%*

* k 31.3.2021 proveden přepočet v souladu s vyhláškou 306/2016 Sb.

Finanční údaje o činnosti společnosti

Finanční výkazy

V tisících Kč

Rozvaha (netto)	Číslo řádku	Aktuální období 31. 3. 2021	Aktuální období 31. 12. 2020	Aktuální období 30. 9. 2020	Aktuální období 30. 6. 2020
B. Dlouhodobý nehmotný majetek	11	13 637	13 478	12 871	12 922
C. Investice	14	501 175	320 334	528 149	492 257
I. Pozemky a stavby, z toho:	15	0	0	0	0
II. Investice v podnikatelských seskupeních	17	3 150	3 150	3 150	3 150
1. Podíly v ovládaných osobách	18	3 150	3 150	3 150	3 150
III. Jiné investice	22	498 025	317 185	524 999	489 107
1. Akcie a ostatní cenné papíry s proměnlivým výnosem, ostatní podíly	23	0	0	0	0
2. Dluhové cenné papíry	24	225 842	193 955	202 835	298 055
4. Ostatní půjčky	26	122 184	123 230	162 164	121 052
5. Depozita u finančních institucí	27	150 000	0	160 000	70 000
E. Dlužníci		139 825	152 680	123 169	111 004
I. Pohledávky z operací přímého pojištění	31	109 531	124 558	97 051	86 026
1. Pojistníci, z toho:	32	66 584	89 625	72 565	69 841
a) pohledávky za ovládanými osobami	33	0	0	0	0
b) pohledávky za pojistníky	34	66 584	89 625	72 565	69 841
2. Pojišťovací zprostředkovatelé, z toho:	35	42 948	34 933	24 486	16 186
a) pohledávky za ovládanými osobami	36	0	0	0	0
II. Pohledávky z operací zajištění, z toho:	38	18 027	17 851	17 719	18 550
III. Ostatní pohledávky, z toho:	41	12 266	10 271	8 400	6 428
a) pohledávky za ovládanými osobami	42	0	0	0	0
F. Ostatní aktiva	44	108 941	285 018	78 602	86 165
I. Dlouhodobý hm. majetek, jiný než pozemky a stavby (nemovit.), a zásoby	45	4 344	5 177	5 122	5 541
II. Hotovost na účtech u finančních institucí a hotovost v pokladně	46	104 597	279 841	73 480	80 624
G. Přechodné účty aktiv	48	114 925	116 080	121 193	97 203
I. Naběhlé úroky a nájemné	49	0	0	0	0
II. Odložené pořizovací náklady na pojistné smlouvy, v tom odděleně:	50	56 069	63 305	71 524	53 437
a) v životním pojištění	51	224	175	165	195
b) v neživotním pojištění	52	55 844	63 131	71 359	53 242
III. Ostatní přechodné účty aktiv, z toho:	53	58 856	52 775	49 669	43 766
a) dohadné položky aktivní	54	58 031	52 635	48 894	43 191
AKTIVA CELKEM		878 502	887 590	863 984	799 551
A. Vlastní kapitál	55	405 379	399 691	407 079	396 345
I. Základní kapitál, z toho:	56	275 000	275 000	275 000	275 000
IV. Ostatní kapitálové fondy	61	37 783	37 783	37 783	37 783
V. Rezervní fond a ostatní fondy ze zisku	62	0	0	0	0
VI. Nerozdělený zisk minulých účetních období nebo neuhrazená ztráta minulých účetních období	63	86 908	53 937	53 937	53 937
VII. Zisk nebo ztráta běžného účetního období	64	5 688	32 971	40 359	29 625
C. Technické rezervy	66	234 385	242 150	252 846	213 709
1. Rezerva na nezasloužené pojistné	67	121 593	140 157	155 042	124 211
2. Rezerva na životní pojištění	70	28 670	27 542	26 594	25 628
3. Rezerva na pojistná plnění nevyřizovaných pojistných událostí	73	84 122	74 451	71 210	63 870
4. Rezerva na splnění závazků z použité technické úrokové míry		0	0	0	0
E. Rezervy	90	12 294	10 960	12 560	14 363
2. Rezerva na daně	92	12 294	10 960	12 560	14 363
3. Ostatní rezervy	93	0	0	0	0
F. Depozita při pasivním zajištění	94	0	0	0	0
G. Věřitelé	95	104 980	135 113	106 663	102 556
I. Závazky z operací přímého pojištění, z toho:	96	44 844	73 850	55 338	42 172
a) závazky vůči ovládaným osobám	97	0	0	0	0
II. Závazky z operací zajištění, z toho:	99	53 211	47 889	42 834	52 296
V. Ostatní závazky, z toho:	110	6 924	13 374	8 491	8 088
a) daňové závazky a závazky ze sociálního zabezpečení	111	1 831	1 879	2 429	2 559
b) závazky vůči ovládaným osobám	112	0	0	0	0
H. Přechodné účty pasiv	115	121 464	99 676	84 836	72 577
I. Výdaje příštích období a výnosy příštích období	116	4 741	3 279	4 022	4 544
II. Ostatní přechodné účty pasiv, z toho:	117	116 723	96 397	80 814	68 033
a) dohadné položky pasivní	118	116 723	96 397	80 814	68 033
PASIVA CELKEM		878 502	887 590	863 984	799 551

Finanční údaje o činnosti společnosti
Finanční výkazy
 V tisících Kč

	Aktuální období 31.3.2021			Aktuální období 31.12.2020			Aktuální období 30.9.2020			Aktuální období 30.6.2020		
	Základna	Mezi-součet	Výsledek	Základna	Mezi-součet	Výsledek	Základna	Mezi-součet	Výsledek	Základna	Mezi-součet	Výsledek
I. TECHNICKÝ ÚČET K NEŽIVOTNÍMU POJIŠTĚNÍ												
1. Zasloužené pojistné, očištěné od zajištění:												
a) předepsané hrubé pojistné	134 883	x		615 149	x		486 475	x		299 277	x	
b) pojistné postoupené zajistitelům (-)	45 210	89 673	x	211 207	403 942	x	174 015	312 460	x	119 118	180 159	x
c) změna stavu hrubé výše rezervy na nezasloužené pojistné (+/-)	-13 881	x	x	7 016	x	x	22 456	x	x	-5 773	x	x
d) změna stavu rezervy na nezasloužené pojistné, podíl zajistitelů (+/-)	4 792	-10 673	109 346	1 495	5 522	398 420	1 906	20 470	291 990	4 680	-10 453	190 613
2. Převedené výnosy z finančního umístění (investic) z ne technického účtu	x	x	1 031	x	x	5 252	x	x	4 334	x	x	2 975
3. Ostatní technické výnosy, očištěné od zajištění	x	x	5 483	x	x	21 164	x	x	17 038	x	x	10 217
4. Náklady na pojistná plnění, očištěné od zajištění:												
a) náklady na pojistná plnění:												
aa) hrubá výše	26 949	x	x	123 154	x	x	83 197	x	x	51 969	x	x
b) podíl zajistitelů (-)	6 492	20 457	x	41 249	81 906	x	30 571	52 626	x	19 463	32 106	x
b) změna stavu rezervy na pojistná plnění:												
aa) hrubá výše	1 363	x	x	15 827	x	x	7 972	x	x	4 352	x	x
bb) podíl zajistitelů (-)	-3 729	5 092	25 549	6 700	9 127	91 032	169	7 803	60 430	3 304	1 048	33 154
5. Změna stavu ostatních technických rezerv, očištěné od zajištění (+/-)	x	x	0	x	x	0	x	x	0	x	x	0
6. Prémie a slevy, očištěné od zajištění			1 600			7 675			5 811			3 622
7. Čistá výše provozních nákladů:												
a) pořizovací náklady na pojistné smlouvy	62 890	x		308 157	x		228 048	x		137 537	x	
b) změna stavu časové rozlišených pořizovacích nákladů (+/-)	7 296	x		-8 578	x		-16 806	x		1 311	x	
c) správní režie	22 196	x		75 868	x		51 935	x		34 018	x	
d) provize od zajistitelů a podíly na ziscích (-)	15 365	76 997		98 371	277 077		74 230	189 546		47 523	125 343	
8. Ostatní technické náklady, očištěné od zajištění	x	x	3 935	x	x	21 645	x	x	15 712	x	x	8 801
9. Změna stavu vyrovnávací rezervy (+/-)	x	x	0	x	x	0	x	x	0	x	x	0
10. Mezi-součet, zůstatek (výsledek) technického účtu k neživotnímu pojištění			6 779			27 407			41 863			32 886
II. TECHNICKÝ ÚČET K ŽIVOTNÍMU POJIŠTĚNÍ												
1. Zasloužené pojistné, očištěné od zajištění:												
a) předepsané hrubé pojistné	x	32 468	x	x	118 016	x	x	86 451	x	x	56 474	x
b) pojistné postoupené zajistitelům (-)	x	4 517	x	x	20 050	x	x	15 262	x	x	10 318	x
c) změna stavu rezervy na nezasloužené pojistné, očištěné od zajištění (+/-)	x	109	278 42	x	63	97 903	x	1	71 189	x	92	46 064
2. Výnosy z investic:												
a) výnosy z podílů se zvláštním uvedením těch, které pocházejí z ovládaných osob	x	x	x	x	x	x	x	x	x	x	x	x
b) výnosy z ostatních investic, se zvl. uv. těch, z ovládaných osob, v tom:												
aa) výnosy z pozemků a staveb - nemovitosti	x	x	x	x	x	x	x	x	x	x	x	x
bb) výnosy z ostatních investic	227	227	x	1 206	1 206	x	1 038	1 038	x	756	756	x
c) změny hodnoty investic	x	x	x	x	x	x	x	x	x	x	x	x
d) výnosy z realizace investic	x	x	227	x	x	1 206	x	x	1 038	x	x	756
3. Přírůstký hodnoty investic	x	x	0	x	x	9	x	x	9	x	x	8
4. Ostatní technické výnosy, očištěné od zajištění	x	x	756	x	x	2 900	x	x	2 027	x	x	1 307
5. Náklady na pojistná plnění, očištěné od zajištění:												
a) náklady na pojistná plnění:												
aa) hrubá výše	7 835	x	x	35 534	x	x	25 842	x	x	15 830	x	x
bb) podíl zajistitelů (-)	924	6 912	x	2 568	32 966	x	1 546	24 296	x	999	14 831	x
b) změna stavu rezervy na pojistná plnění:												
aa) hrubá výše	3 868	x	x	1 111	x	x	-1 177	x	x	-1 095	x	x
bb) podíl zajistitelů (-)	-712	4 580	11 491	1 741	-630	32 336	1 371	-2 547	21 749	1 137	-3 132	11 699
6. Změna stavu ostatních technických rezerv, očištěné od zajištění (+/-):												
a) rezervy v životním pojištění:												
aa) hrubá výše	1 128	x	x	3 901	x	x	2 953	x	x	1 988	x	x
bb) podíl zajistitelů (-)		1 128	x		3 901	x		2 953	x		1 988	x
b) ostatní technické rezervy, očištěné od zajištění	x	0	1 128	x	0	3 901	x	0	2 953	x	0	1 988
7. Prémie a slevy, očištěné od zajištění	x	x	x	x	x	x	x	x	x	x	x	x
8. Čistá výše provozních nákladů:												
a) pořizovací náklady na pojistné smlouvy	x	140 226	x	x	51 544	x	x	32 853	x	x	20 038	x
b) změna stavu časové rozlišených pořizovacích nákladů (+/-)	x	-50	x	x	-28	x	x	-18	x	x	-48	x
c) správní režie	x	4 890	x	x	20 617	x	x	13 190	x	x	8 703	x
d) provize od zajistitelů a podíly na ziscích (-)	x	251	160 15	x	14 286	57 847	x	96 16	36 409	x	6 501	22 192
9. Náklady na investice												
a) náklady na správu investic, včetně úroků	x	x	x	x	x	x	x	x	x	x	x	x
b) změna hodnoty investic	x	x	x	x	x	x	x	x	x	x	x	x
c) náklady spojené s realizací investic	x	x	x	x	x	x	x	x	x	x	x	x
10. Úbytký hodnoty investic	x	x	64	x	x	479	x	x	423	x	x	306
11. Ostatní technické náklady, očištěné od zajištění	x	x	564	x	x	917	x	x	787	x	x	5 940
12. Převod výnosů z finančního umístění (investic) na netechnický účet			0			0			0			0
13. Mezi-součet, zůstatek (výsledek) Technického účtu k životnímu pojištění			-437			6 438			4 841			6 012
III. NETECHNICKÝ ÚČET												
1. Výsledek Technického účtu k neživotnímu pojištění (položka I.10.)			6 779			27 407			41 863			32 886
2. Výsledek Technického účtu k životnímu pojištění (položka II.13.)			-437			6 438			4 841			6 012
3. Výnosy z investic			x			x			x			x
a) výnosy z podílů se zvláštním uvedením těch, které pocházejí z ovládaných osob	x	0	x	x	0	x	x	0	x	x	0	x
b) výnosy z ostatních investic, se zvl. uv. těch, z ovládaných osob, v tom:												
aa) výnosy z pozemků a staveb (nemovitosti)	0	x	x	0	x	x	0	x	x	0	x	x
bb) výnosy z ostatních investic	2 843	2 843	x	13 965	13 965	x	10 797	10 797	x	7 360	7 360	x
c) změny hodnoty investic	x	0	x	x	0	x	x	0	x	x	0	x
d) výnosy z realizace investic	x	0	2 843	x	0	13 965	x	0	10 797	x	0	7 360
4. Převedené výnosy finančního umístění z tech. účtu k životnímu pojištění												
5. Náklady na investice												
a) náklady na správu investic, včetně úroků	x	252	x	x	788	x	x	561	x	x	334	x
b) změny hodnoty investic	x	0	x	x	0	x	x	0	x	x	0	x
c) náklady spojené s realizací investic	x	0	252	x	0	788	x	0	561	x	0	334
6. Převod výnosů z investic na tech. účet k neživotnímu pojištění												
7. Ostatní výnosy	x	x	87	x	x	73	x	x	515	x	x	315
8. Ostatní náklady	x	x	1 022	x	x	3 239	x	x	2 772	x	x	1 845
9. Daň z příjmů z běžné činnosti	x	x	1 334	x	x	5 610	x	x	9 955	x	x	11 758
10. Zisk nebo ztráta z běžné činnosti po zdanění	x	x	5 632	x	x	33 012	x	x	40 394	x	x	29 661
11. Mimořádné náklady	x	x	x	x	x	x	x	x	x	x	x	x
12. Mimořádné výnosy	x	x	x	x	x	x	x	x	x	x	x	x
13. Mimořádný zisk nebo ztráta	x	x	0	x	x	0	x	x	0	x	x	0
14. Daň z příjmů z mimořádné činnosti	x	x	x	x	x	x	x	x	x	x	x	x
15. Ostatní daně neuvedené v předcházejících položkách	x	x	-56	x	x	41	x	x	35	x	x	35
16. Zisk nebo ztráta za účetní období	x	x	5 688	x	x	32 971	x	x	40 359	x	x	29 625

*auditovaná čísla