



MAXIMA
POJIŠŤOVNA

**Čtvrtletní zpráva
o Společnosti
k 31. 3. 2022**

I. ÚDAJE O SPOLEČNOSTI

Název společnosti:	MAXIMA pojišťovna, a. s.
Právní forma:	akciová společnost
Adresa společnosti:	Italská 1583/24, Praha 2
IČ:	613 284 64
Datum zápisu do obch. rejstříku:	1. července 1994
Datum poslední změny v obch. rejstříku:	11. května 2021 (znovuzvolení člena představenstva)
Základní kapitál:	275 000 000 Kč
Splaceno:	100%

K 31. březnu 2022 zahrnoval základní kapitál:

250 000 ks kmenové akcie na majitele v zaknihované podobě ve jmenovité hodnotě	576 Kč
250 000 ks kmenové akcie na majitele v zaknihované podobě ve jmenovité hodnotě	424 Kč
25 000 ks kmenové akcie na majitele v zaknihované podobě ve jmenovité hodnotě	1 000 Kč

Všechny vydané akcie jsou neobchodovatelné na veřejném trhu (neregistrovaný CP).

V průběhu 1. čtvrtletí končícího 31. března 2022 Společnost nedržela žádné vlastní akcie a zatímní listy ani jiné účastnické cenné papíry.

V průběhu 1. čtvrtletí končícího 31. března 2022 nedošlo k žádným změnám základního kapitálu.

Organizační struktura Společnosti:

Společnost měla k 31. březnu 2022 64 zaměstnanců (průměrný přepočtený počet zaměstnanců za 1. čtvrtletí 2022 byl 63 zaměstnanců) a je členěna na obchodní úsek (16 zaměstnanců), provozní úsek (celkem 19 zaměstnanců), úsek finanční (13 zaměstnanců), úsek strategického rozvoje (16 zaměstnanců).

K 31. březnu 2022 neměla společnost žádné organizační složky.

Organizační schéma Společnosti:

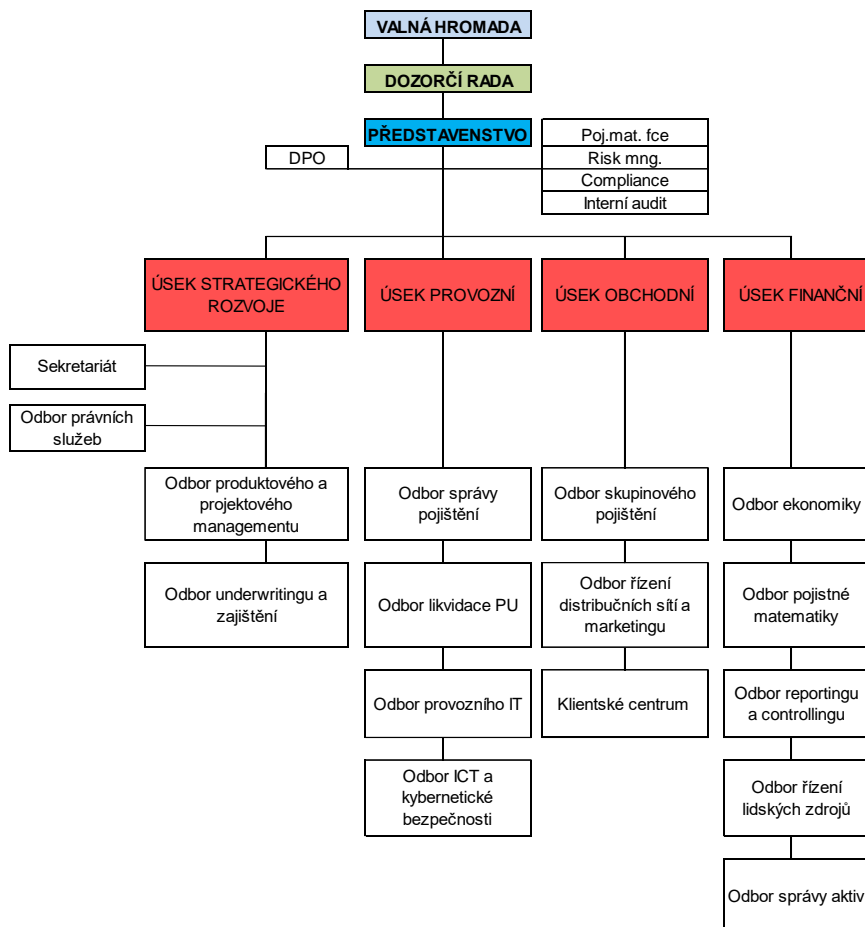

Údaje o osobách, které skutečně řídí Společnost

Ing. Petr Sedláček

Funkce: předseda představenstva

Ve funkci od: 9. října 2019

Praxe: PricewaterhouseCoopers ČR, ředitel consultingu pro finanční sektor
 Ministerstvo dopravy ČR, náměstek ministra dopravy
 Česká pošta, s.p. Praha, generální ředitel
 Global Payments Europe, generální ředitel a předseda představenstva
 Home Credit, executive předseda představenstva
 ČP Leasing, generální ředitel a předseda představenstva
 Česká pojišťovna, poradce generálního ředitele
 Evrobanka a.s., náměstek generálního ředitele

Další aktivity: Mella CZ, a.s. – člen představenstva, jediný akcionář

Ing. Roman Kohout

Funkce: místopředseda představenstva
Ve funkci od: 25. července 2018
Praxe Letiště Praha, a.s. – senior projektový manažer
Český rozhlas – finanční a provozní ředitel
Auto Charouz – finanční ředitel
CLEVERMAPS – finanční manažer
Geodis Brno – finanční a provozní ředitel
Další aktivity: Společenství vlastníků jednotek bytového areálu VÝHLEDY I – člen kontrolní komise

Martina Kavříková

Funkce: člen představenstva
Ve funkci od: 20. dubna 2021
Pozice: ředitelka provozního úseku
Praxe Spalovna Praha – Vysočany, a.s. – finanční manažer
Union banka – vedoucí oddělení řízení aktiv a pasiv
Další aktivity: Egida, a.s. – předseda dozorčí rady

Údaje o osobách, které kontrolují činnost Společnosti

Ing. Jiří Medřický

Funkce: předseda a člen dozorčí rady
Ve funkci od: 15. května 2018
Praxe KPMG – Senior Manager
Baker Tilly Czech Republic – Country Manager
Crown Horwath – Country Manager
Další aktivity: Spolek pro chemickou a hutní výrobu, akciová společnost – člen statutárního orgánu
ČESKÉ NEMOVITOSTI - společnost pro podporu a rozvoj bydlení, s.r.o. – jednatel, společník
POP Outlet Services a.s. – člen představenstva
Paleoinvest 2 s. r. o. – jednatel
SPOLCHEMIE Hydrogen, a. s. – předseda představenstva
Troja Hills a. s. – člen dozorčí rady
POP Entertainment Services s. r. o. – jednatel
POP retail s. r. o. – jednatel
ALS Investors, a. s. – člen představenstva
SPOLCHEMIE Green Energy, a. s. – předseda představenstva
Paleoinvest s. r. o. - jednatel
CHS Epi, a. s. – člen dozorčí rady
SPOLCHEMIE Zebra, a. s. – předseda představenstva
POP Family resort a. s. – člen správní rady

Jaroslav Jenerál

Funkce: člen dozorčí rady
Ve funkci od: 31. ledna 2020
Praxe OSVČ v oblasti finančního a pojišťovacího poradenství
Další aktivity: Společenství vlastníků jednotek Toruňská č.p. 328, 329, 330, 331, 332, Praha 8 – předseda výboru
Klub přátel Vysokých Tater, z.s. – místopředseda výboru

Ing. Antonín Nekvinda

Funkce: člen dozorčí rady

Ve funkci od: 25. dubna 2018

Praxe: Česká pojišťovna, a.s. – specialista odpovědný za provoz IT a provoz pojištění, vedoucí ekonomického a provozního odboru
Generali Pojišťovna, a.s. – člen představenstva odpovědný za provoz a životní pojištění, místopředseda představenstva a generální ředitel

Další aktivity: Nadační fond Neratov – člen dozorčí rady

Anpora, s.r.o. – jednatel a společník

PONS 21, z.s. – předseda Výkonné rady

Sdružení Neratov, z.s. – člen rady spolku

Anpora services, s.r.o. - jednatel

Asociace sociálního zemědělství, z.s. – člen kontrolní komise

NERATOF s.r.o. - jednatel

U žádného člena představenstva a dozorčí rady společnosti nedochází při působení v orgánech dalších společností ke střetu zájmů.

Žádný z členů představenstva ani dozorčí rady nebyl odsouzen za podvodný trestný čin.

K 31. březnu 2022 společnost neevidovala žádné půjčky nebo zálohy poskytnuté členům představenstva a dozorčí rady a žádné záruky vydané za členy představenstva a dozorčí rady.

II. ÚDAJE O AKCIONÁŘÍCH NEBO ČLENECH SPOLEČNOSTI S KVALIFIKOVANOU ÚČASTÍ NA SPOLEČNOSTI

Akcionář – právnická osoba: Mella Holdings B.V.

Adresa sídla: Gustav Mahlerplein 2, Viñoly Building, Office 116, 1082MA Amsterdam

Registrační číslo: 61998877

Předmět podnikání: holdingová společnost

Podíl na hlasovacích právech: 96,59 %.

III. ÚDAJE O STRUKTUŘE SKUPINY, JEJÍŽ JE SPOLEČNOST SOUČÁSTÍ

Ovládající osoba: Mella Holdings B.V.

Adresa sídla: Gustav Mahlerplein 2, Viñoly Building, Office 116, 1082MA Amsterdam
reg. č. 61998877

Předmět podnikání: holdingová společnost

Podíl na základním kapitálu a hlasovacích právech: 96,59%.

K 31. březnu 2022 neměla Společnost vůči ovládající osobě žádné pohledávky a závazky. Společnost neměla k 31. březnu 2022 ve svých aktivech žádné cenné papíry emitované ovládající osobou.

Společnost nepřijala záruky od ovládající osoby a ani neposkytla záruky této osobě.

Osoby ovládané:

Název	Právní forma	Adresa sídla
Egida a.s.	akciová společnost	Italská 1583/24, 120 00 Praha 2

Název	Podíl na ZK (%) 31.3.2022	Účetní hodnota akcií - výše podílu (tis. Kč)	Podíl na hlasovacích právech	Počet akcií držených Maxima poj.
Egida a.s.	50	3 150	50	50

Název	Pořizovací cena akcií - obchodního podílu v tis. Kč (ke dni pořízení)	Výše pohledávek v tis. Kč	Výše závazků v tis. Kč
Egida a.s.	3 150	0	120

Grafické znázornění struktury skupiny:

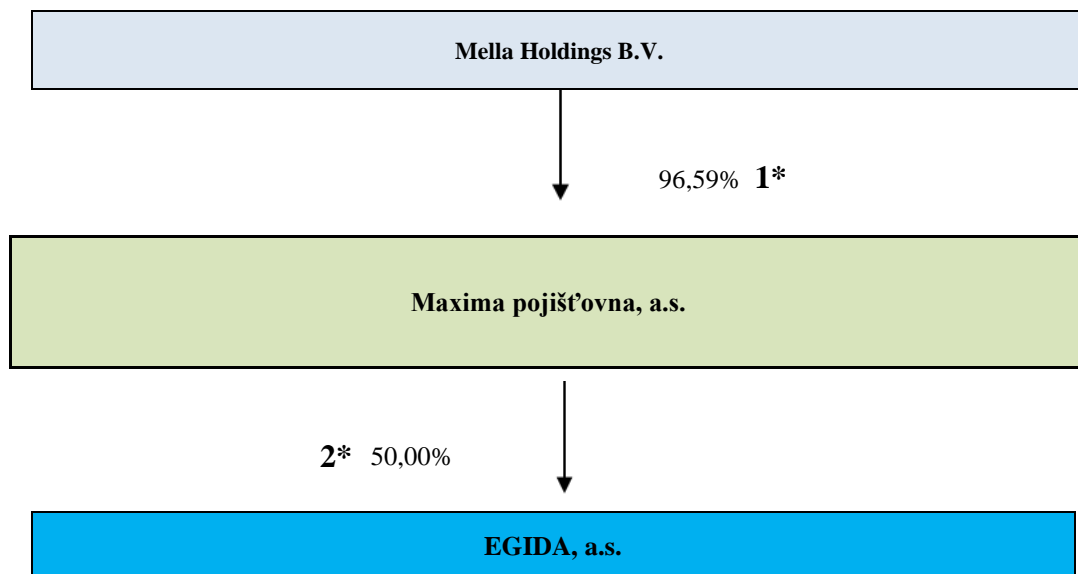

* 1=§ 3 odst. 6, písm. g) zákona č. 277/2009 Sb..

2=§ 3 odst. 6, písm. a) zákona č. 277/2009 Sb.

Maxima pojišťovna má ve svých aktivech cenné papíry na základě uvedené struktury.

Společnost nepřijala záruky od ovládaných osob, ani neposkytla záruky těmto osobám.

IV. ÚDAJE O ČINNOSTI SPOLEČNOSTI

1) pojišťovací činnost v rozsahu

Životní pojištění

- část A odvětví životních pojištění I. a) přílohy č. 1 k zákonu o pojišťovnictví,

Neživotní pojištění

- část B odvětví neživotních pojištění 1, 2, 3a, 8, 9, 13, 16, 18 přílohy č. 1 k zákonu o pojišťovnictví

2) zajišťovací činnost v neživotním zajištění

Všechny výše uvedené činnosti zapsané v obchodním rejstříku společnost vykonává. Žádná společnost vykonávaná nebo poskytovaná činnost nebyla Českou národní bankou omezena nebo pozastavena.

Poměrové ukazatele

	31.3.2022	31.12.2021	30.9.2021	30.6.2021
Rentabilita průměrných aktiv (ROAA)	0,40%	1,80%	1,85%	1,49%
Rentabilita průměrného vlastního kapitálu (ROAE)	0,87%	3,84%	3,95%	3,15%
"Combined ratio" v neživotním pojištění*	91%	93%	95%	92%

* proveden přepočít v souladu s vyhláškou 306/2016 Sb.

Finanční údaje o činnosti společnosti

Finanční výkazy

V tisících Kč

Rozvaha (netto)	Číslo řádku	Aktuální období 31. 3. 2022	Aktuální období 31. 12. 2021	Aktuální období 30. 9. 2021	Aktuální období 30. 6. 2021
B. Dlouhodobý nehmotný majetek	11	22 052	22 370	13 385	13 518
C. Investice	14	559 787	559 816	502 682	490 319
I. Pozemky a stavby, z toho:	15	0	0	0	0
II. Investice v podnikatelských seskupeních	17	3 150	3 150	3 150	3 150
1. Podíly v ovládaných osobách	18	3 150	3 150	3 150	3 150
III. Jiné investice	22	556 637	556 666	499 532	487 169
1. Akcie a ostatní cenné papíry s proměnlivým výnosem, ostatní podíly	23	23 262	22 359	0	0
2. Dluhové cenné papíry	24	201 781	202 483	218 432	226 792
4. Ostatní půjčky	26	111 593	111 824	111 101	110 377
5. Depozita u finančních institucí	27	220 000	220 000	170 000	150 000
E. Dlužníci		131 243	132 267	112 668	101 545
I. Pohledávky z operací přímého pojištění	31	102 716	106 624	93 729	85 526
1. Pojistníci, z toho:	32	54 681	68 903	63 076	65 448
a) pohledávky za ovládanými osobami	33	0	0	0	0
b) pohledávky za pojistníky	34	54 681	68 903	63 076	65 448
2. Pojišťovací zprostředkovatelé, z toho:	35	48 036	37 721	30 654	20 078
a) pohledávky za ovládanými osobami	36	0	0	0	0
II. Pohledávky z operací zajištění, z toho:	38	7 119	7 081	7 070	7 058
III. Ostatní pohledávky, z toho:	41	21 408	18 562	11 869	8 961
a) pohledávky za ovládanými osobami	42	0	0	0	0
F. Ostatní aktiva	44	57 629	62 761	135 707	120 448
I. Dlouhodobý hm. majetek, jiný než pozemky a stavby (nemovit.), a zásoby	45	3 039	3 596	3 700	4 120
II. Hotovost na účtech u finančních institucí a hotovost v pokladně	46	54 590	59 164	132 007	116 329
G. Přechodné účty aktiv	48	143 794	125 337	130 955	105 678
I. Naběhlé úroky a nájemné	49	0	95	0	0
II. Odložené pořizovací náklady na pojistné smlouvy, v tom odděleně:	50	66 385	78 739	92 099	65 287
a) v životním pojištění	51	189	168	185	211
b) v neživotním pojištění	52	66 196	78 571	91 914	65 076
III. Ostatní přechodné účty aktiv, z toho:	53	77 409	46 503	38 857	40 391
a) dohadné položky aktivní	54	76 508	46 345	38 084	39 876
AKTIVA CELKEM		914 504	902 551	895 398	831 508
A. Vlastní kapitál	55	419 156	415 503	415 947	412 502
I. Základní kapitál, z toho:	56	275 000	275 000	275 000	275 000
IV. Ostatní kapitálové fondy	61	37 783	37 783	37 783	37 783
V. Rezervní fond a ostatní fondy ze zisku	62	0	0	0	0
VI. Nerozdělený zisk minulých účetních období nebo neuhrazená ztráta minulých účetních období	63	102 721	86 908	86 908	86 908
VII. Zisk nebo ztráta běžného účetního období	64	3 652	15 812	16 256	12 811
C. Technické rezervy	66	257 863	267 225	294 766	255 758
1. Rezerva na nezasloužené pojistné	67	146 017	167 090	189 036	139 748
2. Rezerva na životní pojištění	70	30 345	29 526	30 693	29 554
3. Rezerva na pojistná plnění nevyřízených pojistných událostí	73	81 502	70 608	75 038	86 457
4. Rezerva na splnění závazků z použité technické úrokové míry		0	0	0	0
E. Rezervy	90	10 852	10 032	3 809	3 694
2. Rezerva na daně	92	10 852	10 032	3 809	3 694
3. Ostatní rezervy	93	0	0	0	0
F. Depozita při pasivním zajištění	94	0	0	0	0
G. Věřitelé	95	82 827	95 551	71 334	87 592
I. Závazky z operací přímého pojištění, z toho:	96	37 833	45 109	35 435	43 628
a) závazky vůči ovládaným osobám	97	0	0	0	0
II. Závazky z operací zajištění, z toho:	99	37 660	32 314	28 564	36 921
V. Ostatní závazky, z toho:	110	7 333	18 129	7 335	7 043
a) daňové závazky a závazky ze sociálního zabezpečení	111	2 040	2 012	2 040	2 114
b) závazky vůči ovládaným osobám	112	0	0	0	0
H. Přechodné účty pasiv	115	143 806	114 239	109 542	71 961
I. Výdaje příštích období a výnosy příštích období	116	4 839	4 761	3 587	4 785
II. Ostatní přechodné účty pasiv, z toho:	117	138 968	109 479	105 955	67 176
a) dohadné položky pasivní	118	138 968	109 479	105 955	67 176
PASIVA CELKEM		914 504	902 551	895 398	831 508

Finanční údaje o činnosti společnosti

Finanční výkazy

V tisících Kč

	Aktuální období 31.3.2022			Aktuální období 31.12.2021			Aktuální období 30.9.2021			Aktuální období 30.6.2021		
	Základna	Mezi-součet	Výsledek	Základna	Mezi-součet	Výsledek	Základna	Mezi-součet	Výsledek	Základna	Mezi-součet	Výsledek
I. TECHNICKÝ ÚČET K NEŽIVOTNÍMU POJIŠTĚNÍ												
1. Zasloužené pojistné, očištěné od zajištění:												
a) předepsané hrubé pojistné	160 500	x		649 092	x		506 501	x		299 846	x	
b) pojistné postoupené zajištělům (-)	39 124	121 376	x	169 798	479 295	x	130 907	375 594	x	86 820	213 026	x
c) změna stavu hrubé výše rezervy na nezasloužené pojistné (+/-)	-21 584	x	x	33 264	x	x	49 748	x	x	5 570	x	x
d) změna stavu rezervy na nezasloužené pojistné, podíl zajištělů (+/-)	-498	-21 086	142 442	6 308	26 956	452 339	798	49 950	326 644	6 038	-468	213 493
2. Převedené výnosy z finančního umístění (investic) z netechnického účtu	x	x	1 787	x	x	5 291	x	x	3 052	x	x	2 046
3. Ostatní technické výnosy, očištěné od zajištění	x	x	3 783	x	x	24 154	x	x	13 014	x	x	10 737
4. Náklady na pojistné plnění, očištěné od zajištění:												
a) náklady na pojistné plnění:												
aa) hrubá výše	28 780	x	x	124 857	x	x	80 655	x	x	53 784	x	x
bb) podíl zajištělů (-)	4 268	24 512	x	28 901	95 956	x	17 254	63 401	x	13 394	40 389	x
b) změna stavu rezervy na pojistné plnění:												
ba) hrubá výše	7 910	x	x	-1 277	x	x	1 195	x	x	-1 272	x	x
bb) podíl zajištělů (-)	-2 346	10 256	34 768	-3 953	2 676	98 632	-5 827	7 023	70 423	-6 182	4 910	45 299
5. Změna stavu ostatních technických rezerv, očištěné od zajištění (+/-)												
6. Prémie a slevy, očištěné od zajištění			8 581			14 589			5 880			3 155
7. Čistá výše provozních nákladů:												
a) pořizovací náklady na pojistné smlouvy	74 060	x	x	333 062	x	x	266 788	x	x	146 815	x	x
b) změna stavu časově rozlišených pořizovacích nákladů (+/-)	12 375	x	x	-15 440	x	x	-28 783	x	x	-1 946	x	x
c) správní režie	22 254	x	x	77 263	x	x	62 800	x	x	41 886	x	x
d) provize od zajištělů a podíly na ziscích (-)	13 210	95 479		71 565	323 320		62 264	338 541		34 869	151 885	
8. Ostatní technické náklady, očištěné od zajištění			3 130			27 000			10 515			10 247
9. Změna stavu vyrovnávací rezervy (+/-)			0			0			0			0
10. Mezi-součet, zůstatek (výsledek) technického účtu k neživotnímu pojištění			6 075			18 242			17 350			15 689
II. TECHNICKÝ ÚČET K ŽIVOTNÍMU POJIŠTĚNÍ												
1. Zasloužené pojistné, očištěné od zajištění:												
a) předepsané hrubé pojistné	x	24 853	x	x	112 211	x	x	88 105	x	x	64 935	x
b) pojistné postoupené zajištělům (-)	x	1 894	x	x	13 019	x	x	10 940	x	x	8 743	x
c) změna stavu rezervy na nezasloužené pojistné, očištěné od zajištění (+/-)	x	12	22 947	x	-22	99 214	x	-71	77 235	x	59	56 132
2. Výnosy z investic:												
a) výnosy z podílu se zvláštním uvedením těch, které pocházejí z ovládaných osob	x	x	x	x	x	x	x	x	x	x	x	x
b) výnosy z ostatních investic, se zvl. uv. těch, z ovládaných osob, v tom:												
aa) výnosy z pozemků a staveb - nemovitosti												
bb) výnosy z ostatních investic	149	149	x	673	673	x	524	524	x	376	376	x
c) změny hodnoty investic												
d) výnosy z realizace investic			149			673			524			376
3. Přirážky hodnoty investic			0			0			0			0
4. Ostatní technické výnosy, očištěné od zajištění			37			1 527			1 503			1 514
5. Náklady na pojistné plnění, očištěné od zajištění:												
a) náklady na pojistné plnění:												
aa) hrubá výše	8 945	x	x	34 001	x	x	26 052	x	x	19 527	x	x
bb) podíl zajištělů (-)	51	8 894	x	3 086	30 915	x	2 933	23 119	x	2 890	16 637	x
b) změna stavu rezervy na pojistné plnění:												
ba) hrubá výše	561	x	x	-8 998	x	x	-9 293	x	x	7 095	x	x
bb) podíl zajištělů (-)	-77	638	9 531	-2 479	-6 519	24 396	-2 857	-6 435	16 684	0	7 096	23 732
6. Změna stavu ostatních technických rezerv, očištěné od zajištění (+/-):												
a) rezervy v životním pojištění:												
aa) hrubá výše	819	x	x	1 984	x	x	3 150	x	x	2 011	x	x
bb) podíl zajištělů (-)		819	x		1 984	x		3 150	x		2 011	x
b) ostatní technické rezervy, očištěné od zajištění			0			1 984			3 150			2 011
7. Prémie a slevy, očištěné od zajištění												
8. Čistá výše provozních nákladů:												
a) pořizovací náklady na pojistné smlouvy	x	10 166	x	x	48 226	x	x	38 707	x	x	29 121	x
b) změna stavu časově rozlišených pořizovacích nákladů (+/-)	x	-21	x	x	6	x	x	-10	x	x	-36	x
c) správní režie		6 582	x	x	23 683	x	x	15 186	x	x	9 871	x
d) provize od zajištělů a podíly na ziscích (-)	x	1 139	15 588	x	9 162	62 753	x	7 918	45 965	x	5 467	33 488
9. Náklady na investice												
a) náklady na správu investic, včetně úroků												
b) změna hodnoty investic												
c) náklady spojené s realizací investic												
d) úbytky hodnoty investic			64			256			192			128
11. Ostatní technické náklady, očištěné od zajištění			62			12 260			12 212			-857
12. Převod výnosů z finančního umístění (investic) na netechnický účet			0			0			0			0
13. Mezi-součet, zůstatek (výsledek) Technického účtu k životnímu pojištění			-2 931			-236			1 059			-481
III. NETECHNICKÝ ÚČET												
1. Výsledek Technického účtu k neživotnímu pojištění (položka I.10.)			6 075			18 242			17 350			15 689
2. Výsledek Technického účtu k životnímu pojištění (položka II.13.)			-2 931			-236			1 059			-481
3. Výnosy z investic												
a) výnosy z podílu se zvláštním uvedením těch, které pocházejí z ovládaných osob			0			345			0			0
b) výnosy z ostatních investic, se zvl. uv. těch, z ovládaných osob, v tom:												
ba) výnosy z pozemků a staveb - nemovitosti			0			0			0			0
bb) výnosy z ostatních investic	3 615	3 615	x	11 761	11 761	x	8 449	8 449	x	5 658	5 658	x
c) změny hodnoty investic			1 803			2 102			0			0
d) výnosy z realizace investic			0			14 207			8 449			5 658
4. Převedené výnosy finančního umístění z tech. účtu k životnímu pojištění												
5. Náklady na investice												
a) náklady na správu investic, včetně úroků			202			981			781			519
b) změny hodnoty investic			900			451			0			0
c) náklady spojené s realizací investic			0			1 432			781			519
6. Převod výnosů z investic na tech. účet k neživotnímu pojištění			1 787			5 291			3 052			2 046
7. Ostatní výnosy			310			86			96			59
8. Ostatní náklady			1 496			5 253			3 278			2 079
9. Daň z příjmů z běžné činnosti			820			4 552			3 646			3 532
10. Zisk nebo ztráta z běžné činnosti po zdanění			3 666			15 772			16 196			12 751
11. Mimořádné náklady												
12. Mimořádné výnosy												
13. Mimořádný zisk nebo ztráta			0			0			0			0
14. Daň z příjmů z mimořádné činnosti												
15. Ostatní daně neuvedené v předcházejících položkách			14			-41			-60			-60
16. Zisk nebo ztráta za účetní období			3 652			15 813			16 256			12 811