



MAXIMA
POJIŠŤOVNA

**Čtvrtletní zpráva
o Společnosti
k 30. 6. 2021**

I. ÚDAJE O SPOLEČNOSTI

Název společnosti:	MAXIMA pojišťovna, a. s.
Právní forma:	akciová společnost
Adresa společnosti:	Italská 1583/24, Praha 2
IČ:	613 284 64
Datum zápisu do obch. rejstříku:	1. července 1994
Datum poslední změny v obch. rejstříku:	11. května 2021 (znovuzvolení člena představenstva)
Základní kapitál:	275 000 000 Kč
Splaceno:	100%

K 30. červnu 2021 zahrnoval základní kapitál:

250 000 ks kmenové akcie na majitele v zaknihované podobě ve jmenovité hodnotě 576 Kč

250 000 ks kmenové akcie na majitele v zaknihované podobě ve jmenovité hodnotě 424 Kč

25 000 ks kmenové akcie na majitele v zaknihované podobě ve jmenovité hodnotě 1 000 Kč

Všechny vydané akcie jsou neobchodovatelné na veřejném trhu (neregistrovaný CP).

V průběhu 2. čtvrtletí končícího 30. června 2021 Společnost nedržela žádné vlastní akcie a zatímní listy ani jiné účastnické cenné papíry.

V průběhu 2. čtvrtletí končícího 30. června 2021 nedošlo k žádným změnám základního kapitálu.

Organizační struktura Společnosti:

Společnost měla k 30. červnu 2021 62 zaměstnanců (průměrný přepočtený počet zaměstnanců za 2. čtvrtletí 2021 byl 61 zaměstnanců) a je členěna na obchodní úsek (13 zaměstnanců), provozní úsek a úsek ICT architektury (celkem 19 zaměstnanců), úsek finanční a HR (11 zaměstnanců), úsek strategického rozvoje (19 zaměstnanců).

K 30. červnu 2021 neměla společnost žádné organizační složky.

Organizační schéma Společnosti:

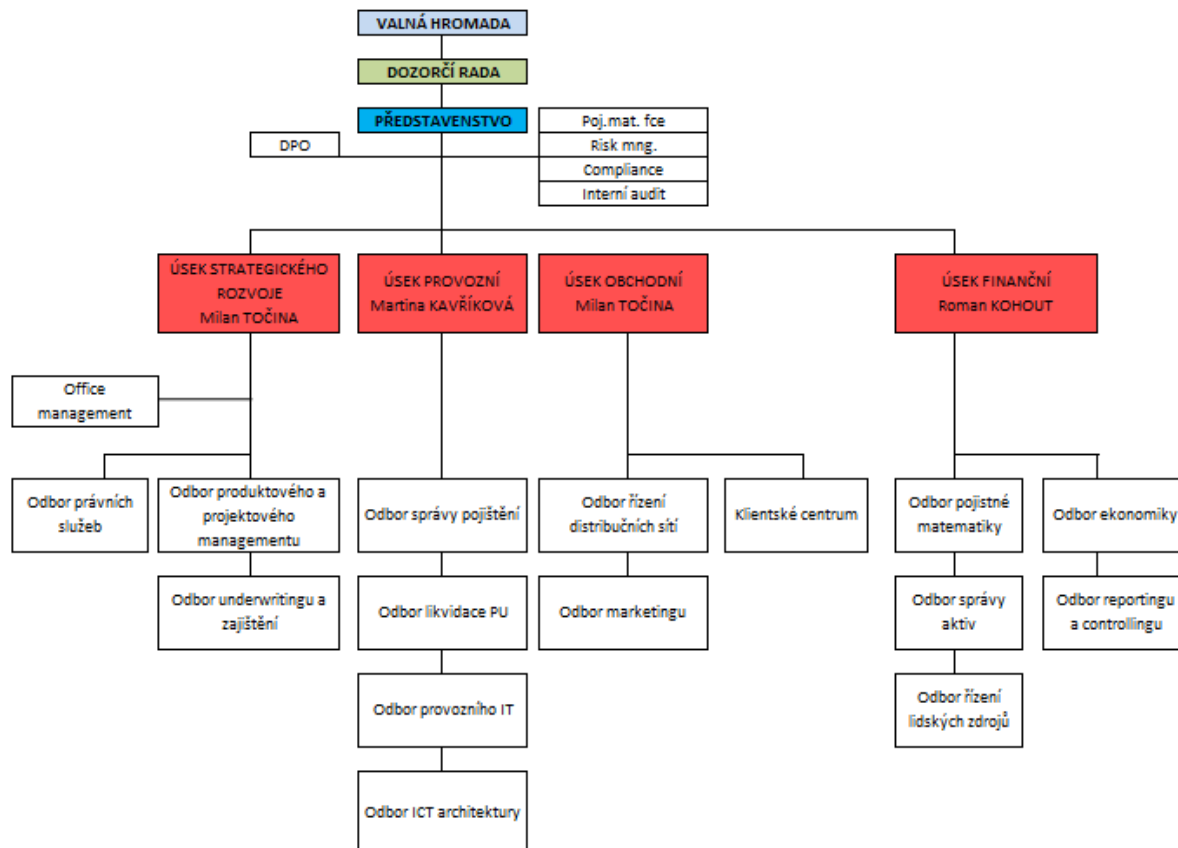

Údaje o osobách, které skutečně řídí Společnost

Ing. Petr Sedláček

Funkce: předseda představenstva

Ve funkci od: 9. října 2019

Praxe: PricewaterhouseCoopers ČR, ředitel consultingu pro finanční sektor
 Ministerstvo dopravy ČR, náměstek ministra dopravy
 Česká pošta, s.p. Praha, generální ředitel
 Global Payments Europe, generální ředitel a předseda představenstva
 Home Credit, executive předseda představenstva
 ČP Leasing, generální ředitel a předseda představenstva
 Česká pojišťovna, poradce generálního ředitele
 Evrobanka a.s., náměstek generálního ředitele

Další aktivity: Mella CZ, a.s. – člen představenstva, jediný akcionář

Ing. Roman Kohout

Funkce: místopředseda představenstva
Ve funkci od: 25. července 2018
Praxe
Letiště Praha, a.s. – senior projektový manažer
Český rozhlas – finanční a provozní ředitel
Auto Charouz – finanční ředitel
CLEVERMAPS – finanční manažer
Geodis Brno – finanční a provozní ředitel
Další aktivity: Společenství vlastníků jednotek bytového areálu VÝHLEDY I – člen kontrolní komise

Martina Kavříková

Funkce: člen představenstva
Ve funkci od: 20. dubna 2021
Pozice: ředitelka provozního úseku
Praxe
Spalovna Praha – Vysočany, a.s. – finanční manažer
Union banka – vedoucí oddělení řízení aktiv a pasiv
Další aktivity: Egida, a.s. – předseda dozorčí rady

Údaje o osobách, které kontrolují činnost Společnosti

Ing. Jiří Medřický

Funkce: předseda a člen dozorčí rady
Ve funkci od: 15. května 2018
Praxe KPMG – Senior Manager
Baker Tilly Czech Republic – Country Manager
Crown Horwath – Country Manager
Další aktivity: Spolek pro chemickou a hutní výrobu, akciová společnost – člen statutárního orgánu
ČESKÉ NEMOVITOSTI - společnost pro podporu a rozvoj bydlení, s.r.o. – jednatel, společník
POP Outlet Services a.s. – člen představenstva
Paleoinvest 2 s. r. o. – jednatel
SPOLCHEMIE Hydrogen, a. s. – předseda představenstva
Majaland Praha s. r. o. – jednatel
Troja Hills a. s. – člen dozorčí rady
Smashing moment s. r. o. – jednatel
POP Entertainment Services s. r. o. – jednatel
POP retail s. r. o. – jednatel
ALS Investors, a. s. – člen představenstva
SPOLCHEMIE Precursors, a. s. – předseda představenstva
Paleoinvest s. r. o. - jednatel

Jaroslav Jenerál

Funkce: člen dozorčí rady
Ve funkci od: 31. ledna 2020
Praxe OSVČ v oblasti finančního a pojišťovacího poradenství
Další aktivity: Společenství vlastníků jednotek Toruňská č.p. 328, 329, 330, 331, 332, Praha 8 – předseda výboru
Klub přátel Vysokých Tater, z.s. – místopředseda výboru

Ing. Antonín Nekvinda

Funkce: člen dozorčí rady

Ve funkci od: 25. dubna 2018

Praxe: Česká pojišťovna, a.s. – specialista odpovědný za provoz IT a provoz pojištění, vedoucí ekonomického a provozního odboru
Generali Pojišťovna, a.s. – člen představenstva odpovědný za provoz a životní pojištění, místopředseda představenstva a generální ředitel

Další aktivity: Nadační fond Neratov – člen dozorčí rady

Anpora, s.r.o. – jednatel a společník

PONS 21, z.s. – předseda Výkonné rady

Sdružení Neratov, z.s. – člen rady spolku

Anpora services, s.r.o. - jednatel

Asociace sociálního zemědělství, z.s. – člen kontrolní komise

NERATOF s.r.o. - jednatel

U žádného člena představenstva a dozorčí rady společnosti nedochází při působení v orgánech dalších společností ke střetu zájmů.

Žádný z členů představenstva ani dozorčí rady nebyl odsouzen za podvodný trestný čin.

K 30. červnu 2021 společnost neevidovala žádné půjčky nebo zálohy poskytnuté členům představenstva a dozorčí rady a žádné záruky vydané za členy představenstva a dozorčí rady.

II. ÚDAJE O AKCIONÁŘÍCH NEBO ČLENECH SPOLEČNOSTI S KVALIFIKOVANOU ÚČASTÍ NA SPOLEČNOSTI

Akcionář – právnická osoba: Mella Holdings B.V.

Adresa sídla: Gustav Mahlerplein 2, Viñoly Building, Office 116, 1082MA Amsterdam

Registrační číslo: 61998877

Předmět podnikání: holdingová společnost

Podíl na hlasovacích právech: 96,59 %.

III. ÚDAJE O STRUKTUŘE SKUPINY, JEJÍŽ JE SPOLEČNOST SOUČÁSTÍ

Ovládající osoba: Mella Holdings B.V.

Adresa sídla: Gustav Mahlerplein 2, Viňoly Building, Office 116, 1082MA Amsterdam
reg. č. 61998877

Předmět podnikání: holdingová společnost

Podíl na základním kapitálu a hlasovacích právech: 96,59%.

K 30. červnu 2021 neměla Společnost vůči ovládající osobě žádné pohledávky a závazky. Společnost neměla k 30. červnu 2021 ve svých aktivech žádné cenné papíry emitované ovládající osobou.

Společnost nepřijala záruky od ovládající osoby a ani neposkytla záruky této osobě.

Osoby ovládané:

Název	Právní forma	Adresa sídla
Egida a.s.	akciová společnost	Italská 1583/24, 120 00 Praha 2

Název	Podíl na ZK (%) 30.6.2021	Účetní hodnota akcií - výše podílu (tis. Kč)	Podíl na hlasovacích právech	Počet akcií držených Maxima poj.
Egida a.s.	50	3 150	50	50

Název	Požizovací cena akcií - obchodního podílu v tis. Kč (ke dni pořízení)	Výše pohledávek v tis. Kč	Výše závazků v tis. Kč
Egida a.s.	3 150	0	460

Grafické znázornění struktury skupiny:

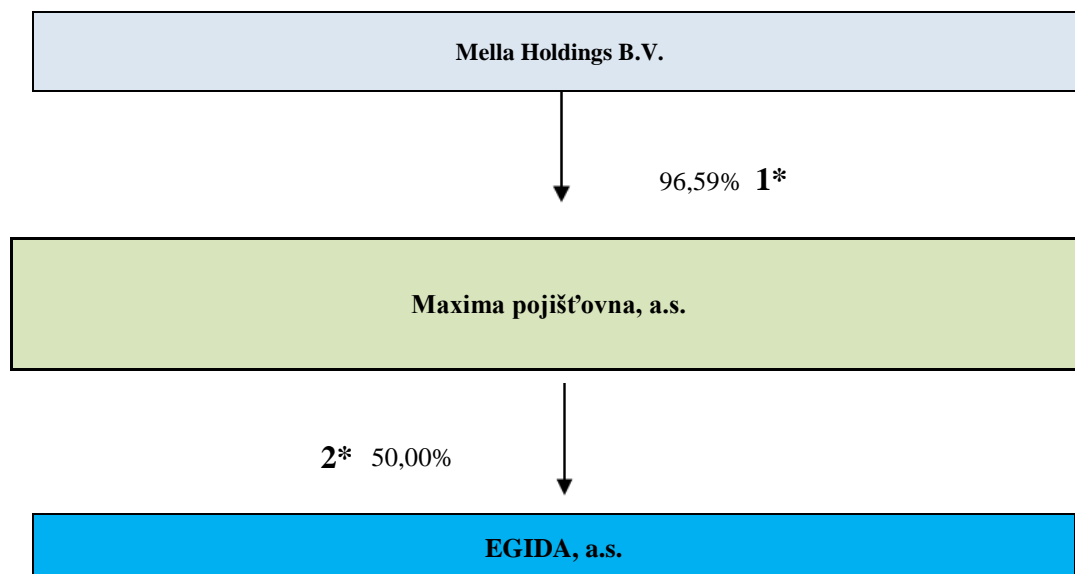

* 1=§ 3 odst. 6, písm. g) zákona č. 277/2009 Sb.
2=§ 3 odst. 6, písm. a) zákona č. 277/2009 Sb.

Maxima pojišťovna má ve svých aktivech cenné papíry na základě uvedené struktury.

Společnost nepřijala záruky od ovládaných osob, ani neposkytla záruky těmto osobám.

IV. ÚDAJE O ČINNOSTI SPOLEČNOSTI

1) pojišťovací činnost v rozsahu

Životní pojištění

- část A odvětví životních pojištění I. a) přílohy č. 1 k zákonu o pojišťovnictví,

Neživotní pojištění

- část B odvětví neživotních pojištění 1, 2, 3a, 8, 9, 13, 16, 18 přílohy č. 1 k zákonu o pojišťovnictví

2) zajišťovací činnost v neživotním zajištění

Všechny výše uvedené činnosti zapsané v obchodním rejstříku společnost vykonává. Žádná společnost vykonávaná nebo poskytovaná činnost nebyla Českou národní bankou omezena nebo pozastavena.

Poměrové ukazatele

	30.6.2021	31.3.2021	31.12.2020	30.9.2020
Rentabilita průměrných aktiv (ROAA)	1,49%	0,64%	3,84%	4,76%
Rentabilita průměrného vlastního kapitálu (ROAE)	3,15%	1,40%	8,38%	10,35%
"Combined ratio" v neživotním pojištění	92%	95%	92%*	85%*

* k 31.3.2021 proveden přepočet v souladu s vyhláškou 306/2016 Sb.

Finanční údaje o činnosti společnosti

Finanční výkazy

V tisících Kč

Rozvaha (netto)	Číslo řádku	Aktuální období 30. 6. 2021	Aktuální období 31. 3. 2021	Aktuální období 31. 12. 2020	Aktuální období 30. 9. 2020
B. Dlouhodobý nehmotný majetek	11	13 518	13 637	13 478	12 871
C. Investice	14	490 319	501 175	320 334	528 149
I. Pozemky a stavby, z toho:	15	0	0	0	0
II. Investice v podnikatelských seskupeních	17	3 150	3 150	3 150	3 150
1. Podíly v ovládaných osobách	18	3 150	3 150	3 150	3 150
III. Jiné investice	22	487 169	498 025	317 185	524 999
1. Akcie a ostatní cenné papíry s proměnlivým výnosem, ostatní podíly	23	0	0	0	0
2. Dluhové cenné papíry	24	226 792	225 842	193 955	202 835
4. Ostatní půjčky	26	110 377	122 184	123 230	162 164
5. Depozita u finančních institucí	27	150 000	150 000	0	160 000
E. Dlužníci		101 545	139 825	152 680	123 169
I. Pohledávky z operací přímého pojištění	31	85 526	109 531	124 558	97 051
1. Pojistníci, z toho:	32	65 448	66 584	89 625	72 565
a) pohledávky za ovládanými osobami	33	0	0	0	0
b) pohledávky za pojistníky	34	65 448	66 584	89 625	72 565
2. Pojišťovací zprostředkovatelé, z toho:	35	20 078	42 948	34 933	24 486
a) pohledávky za ovládanými osobami	36	0	0	0	0
II. Pohledávky z operací zajištění, z toho:	38	7 058	18 027	17 851	17 719
III. Ostatní pohledávky, z toho:	41	8 961	12 266	10 271	8 400
a) pohledávky za ovládanými osobami	42	0	0	0	0
F. Ostatní aktiva	44	120 448	108 941	285 018	78 602
I. Dlouhodobý hm. majetek, jiný než pozemky a stavby (nemovit.), a zásoby	45	4 120	4 344	5 177	5 122
II. Hotovost na účtech u finančních institucí a hotovost v pokladně	46	116 329	104 597	279 841	73 480
G. Přechodné účty aktiv	48	105 678	114 925	116 080	121 193
I. Naběhlé úroky a nájemné	49	0	0	0	0
II. Odložené pořizovací náklady na pojistné smlouvy, v tom odděleně:	50	65 287	56 069	63 305	71 524
a) v životním pojištění	51	211	224	175	165
b) v neživotním pojištění	52	65 076	55 844	63 131	71 359
III. Ostatní přechodné účty aktiv, z toho:	53	40 391	58 856	52 775	49 669
a) dohadné položky aktivní	54	39 876	58 031	52 635	48 894
AKTIVA CELKEM		831 508	878 502	887 590	863 984
A. Vlastní kapitál	55	412 502	405 379	399 691	407 079
I. Základní kapitál, z toho:	56	275 000	275 000	275 000	275 000
IV. Ostatní kapitálové fondy	61	37 783	37 783	37 783	37 783
V. Rezervní fond a ostatní fondy ze zisku	62	0	0	0	0
VI. Nerozdělený zisk minulých účetních období nebo neuhrazená ztráta minulých účetních období	63	86 908	86 908	53 937	53 937
VII. Zisk nebo ztráta běžného účetního období	64	12 811	5 688	32 971	40 359
C. Technické rezervy	66	255 758	234 385	242 150	252 846
1. Rezerva na nezasloužené pojistné	67	139 748	121 593	140 157	155 042
2. Rezerva na životní pojištění	70	29 554	28 670	27 542	26 594
3. Rezerva na pojistná plnění nevyřízených pojistných událostí	73	86 457	84 122	74 451	71 210
4. Rezerva na splnění závazků z použité technické úrokové míry		0	0	0	0
E. Rezervy	90	3 694	12 294	10 960	12 560
2. Rezerva na daně	92	3 694	12 294	10 960	12 560
3. Ostatní rezervy	93	0	0	0	0
F. Depozita při pasivním zajištění	94	0	0	0	0
G. Věřitelé	95	87 592	104 980	135 113	106 663
I. Závazky z operací přímého pojištění, z toho:	96	43 628	44 844	73 850	55 338
a) závazky vůči ovládaným osobám	97	0	0	0	0
II. Závazky z operací zajištění, z toho:	99	36 921	53 211	47 889	42 834
V. Ostatní závazky, z toho:	110	7 043	6 924	13 374	8 491
a) daňové závazky a závazky ze sociálního zabezpečení	111	2 114	1 831	1 879	2 429
b) závazky vůči ovládaným osobám	112	0	0	0	0
H. Přechodné účty pasiv	115	71 961	121 464	99 676	84 836
I. Výdaje příštích období a výnosy příštích období	116	4 785	4 741	3 279	4 022
II. Ostatní přechodné účty pasiv, z toho:	117	67 176	116 723	96 397	80 814
a) dohadné položky pasivní	118	67 176	116 723	96 397	80 814
PASIVA CELKEM		831 508	878 502	887 590	863 984

Finanční údaje o činnosti společnosti
Finanční výkazy
 V tisících Kč

	Aktuální období 30.6.2021			Aktuální období 31.3.2021			Aktuální období 31.12.2020			Aktuální období 30.9.2020		
	Základna	Mezi-součet	Výsledek	Základna	Mezi-součet	Výsledek	Základna	Mezi-součet	Výsledek	Základna	Mezi-součet	Výsledek
I. TECHNICKÝ ÚČET K NEŽIVOTNÍMU POJIŠTĚNÍ												
1. Zasloužené pojistné, očištěné od zajištění:												
a) předepsané hrubé pojistné	299 846	x		134 883	x		615 149	x		486 475	x	
b) pojistné postoupené zajištělům (-)	86 820	213 026	x	45 210	89 673	x	211 207	403 942	x	174 015	312 460	x
c) změna stavu hrubé výše rezervy na nezasloužené pojistné (+/-)	5 570	x	x	-13 881	x	x	7 016	x	x	22 456	x	x
d) změna stavu rezervy na nezasloužené pojistné, podíl zajištělů (+/-)	6 038	-468	213 453	4 792	-18 673	108 346	1 495	5 522	398 420	1 986	20 470	291 990
2. Převedené výnosy z finančního umístění (investic) z netechnického účtu	x	x	2 046	x	x	1 031	x	x	5 252	x	x	4 334
3. Ostatní technické výnosy, očištěné od zajištění	x	x	10 737	x	x	5 483	x	x	21 164	x	x	17 038
4. Náklady na pojistná plnění, očištěné od zajištění:												
a) náklady na pojistná plnění:												
aa) hrubá výše	53 784	x	x	26 949	x	x	123 154	x	x	83 197	x	x
b) podíl zajištělů (-)	13 394	40 389	x	6 492	20 457	x	41 249	81 906	x	30 571	52 626	x
b) změna stavu rezervy na pojistná plnění:												
aa) hrubá výše	-1 272	x	x	1 363	x	x	15 827	x	x	7 972	x	x
bb) podíl zajištělů (-)	-1 182	4 910	45 299	-3 729	5 092	25 549	6 700	9 127	91 032	169	7 803	60 430
5. Změna stavu ostatních technických rezerv, očištěné od zajištění (+/-)			0			0			0			0
6. Prémie a slevy, očištěné od zajištění			3 155			1 600			7 675			5 811
7. Čistá výše provozních nákladů:												
a) pojišťovací náklady na pojistné smlouvy	146 815	x		62 880	x		308 157	x		228 648	x	
b) změna stavu časové rozlišených pojišťovacích nákladů (+/-)	-1 946	x		7 286	x		-5 578	x		-16 806	x	
c) správní režie	41 886	x		22 196	x		75 868	x		51 935	x	
d) provize od zajištělů a podíly na ziscích (-)	34 869	151 885		15 365	76 997		98 371	277 077		74 230	189 546	
8. Ostatní technické náklady, očištěné od zajištění	x	x	10 247	x	x	3 935	x	x	21 645	x	x	15 712
9. Změna stavu vyrovnávací rezervy (+/-)			0			0			0			0
10. Mezi-součet, zůstatek (výsledek) technického účtu k neživotnímu pojištění			15 689			6 779			27 407			41 863
II. TECHNICKÝ ÚČET K ŽIVOTNÍMU POJIŠTĚNÍ												
1. Zasloužené pojistné, očištěné od zajištění:												
a) předepsané hrubé pojistné	x	64 935	x	x	32 468	x	x	118 016	x	x	86 451	x
b) pojistné postoupené zajištělům (-)	x	8 743	x	x	4 517	x	x	20 050	x	x	15 262	x
c) změna stavu rezervy na nezasloužené pojistné, očištěné od zajištění (+/-)	x	59	56 132	x	109	27 842	x	63	97 903	x	1	71 189
2. Výnosy z investic:												
a) výnosy z podílů se zvláštním uvedením těch, které pocházejí z ovládaných osob	x	x	x	x	x	x	x	x	x	x	x	x
b) výnosy z ostatních investic, se zvl. uv. těch, z ovládaných osob, v tom:												
aa) výnosy z pozemků a staveb - nemovitosti	x	x	x	x	x	x	x	x	x	x	x	x
bb) výnosy z ostatních investic	376	376	x	227	227	x	1 206	1 206	x	1 038	1 038	x
c) změny hodnoty investic	x	x	x	x	x	x	x	x	x	x	x	x
d) výnosy z realizace investic	x	x	376	x	x	227	x	x	1 206	x	x	1 038
3. Přírůstek hodnoty investic	x	x	0	x	x	0	x	x	9	x	x	9
4. Ostatní technické výnosy, očištěné od zajištění	x	x	1 514	x	x	758	x	x	2 800	x	x	2 027
5. Náklady na pojistná plnění, očištěné od zajištění:												
a) náklady na pojistná plnění:												
aa) hrubá výše	19 527	x	x	7 835	x	x	35 534	x	x	25 842	x	x
bb) podíl zajištělů (-)	2 890	16 637	x	924	6 912	x	2 568	32 966	x	1 546	24 296	x
b) změna stavu rezervy na pojistná plnění:												
aa) hrubá výše	7 095	x	x	3 868	x	x	1 111	x	x	-1 177	x	x
bb) podíl zajištělů (-)	0	7 096	23 732	-712	4 580	11 491	1 741	-430	32 335	1 371	-2 547	21 749
6. Změna stavu ostatních technických rezerv, očištěné od zajištění (+/-):												
a) rezervy v životním pojištění:												
aa) hrubá výše	2 011	x	x	1 128	x	x	3 901	x	x	2 953	x	x
bb) podíl zajištělů (-)		2 011	x		1 128	x		3 901	x		2 953	x
b) ostatní technické rezervy, očištěné od zajištění	x	0	2 011	x	0	1 128	x	0	3 901	x	0	2 953
7. Prémie a slevy, očištěné od zajištění	x	x		x	x		x	x		x	x	
8. Čistá výše provozních nákladů:												
a) pojišťovací náklady na pojistné smlouvy	x	29 121	x	x	14 026	x	x	51 544	x	x	32 853	x
b) změna stavu časové rozlišených pojišťovacích nákladů (+/-)	x	-36	x	x	-50	x	x	-28	x	x	-18	x
c) správní režie	x	9 871	x	x	4 890	x	x	20 617	x	x	13 190	x
d) provize od zajištělů a podíly na ziscích (-)	x	5 467	33 488	x	2 851	16 015	x	14 286	57 847	x	9 616	36 409
9. Náklady na investice												
a) náklady na správu investic, včetně úroků	x	x	x	x	x	x	x	x	x	x	x	x
b) změna hodnoty investic	x	x	x	x	x	x	x	x	x	x	x	x
c) náklady spojené s realizací investic	x	x	x	x	x	x	x	x	x	x	x	x
10. Úbytky hodnoty investic	x	x	128	x	x	64	x	x	479	x	x	423
11. Ostatní technické náklady, očištěné od zajištění	x	x	-857	x	x	564	x	x	917	x	x	7 887
12. Převod výnosů z finančního umístění (investic) na netechnický účet			0			0			0			0
13. Mezi-součet, zůstatek (výsledek) Technického účtu k životnímu pojištění			-481			-437			6 438			4 841
III. NETECHNICKÝ ÚČET												
1. Výsledek Technického účtu k neživotnímu pojištění (položka I.10.)			15 689			6 779			27 407			41 863
2. Výsledek Technického účtu k životnímu pojištění (položka II.13.)			-481			-437			6 438			4 841
3. Výnosy z investic												
a) výnosy z podílů se zvláštním uvedením těch, které pocházejí z ovládaných osob	x	0	x	x	0	x	x	0	x	x	0	x
b) výnosy z ostatních investic, se zvl. uv. těch, z ovládaných osob, v tom:												
aa) výnosy z pozemků a staveb (nemovitosti)	0	x	x	0	x	x	0	x	x	0	x	x
bb) výnosy z ostatních investic	5 658	5 658	x	2 843	2 843	x	13 985	13 985	x	10 797	10 797	x
c) změny hodnoty investic	x	0	x	x	0	x	x	0	x	x	0	x
d) výnosy z realizace investic	x	0	5 658	x	0	2 843	x	0	13 985	x	0	10 797
4. Převedené výnosy finančního umístění z tech. účtu k životnímu pojištění												
5. Náklady na investice												
a) náklady na správu investic, včetně úroků	x	519	x	x	252	x	x	788	x	x	561	x
b) změny hodnoty investic	x	0	x	x	0	x	x	0	x	x	0	x
c) náklady spojené s realizací investic	x	0	519	x	0	252	x	0	788	x	0	561
6. Převod výnosů z investic na tech. účet k neživotnímu pojištění	x	x	2 046	x	x	1 031	x	x	5 252	x	x	4 334
7. Ostatní výnosy	x	x	59	x	x	87	x	x	73	x	x	515
8. Ostatní náklady	x	x	2 079	x	x	1 022	x	x	3 239	x	x	2 772
9. Daň z příjmů z běžné činnosti	x	x	-3 532	x	x	-1 334	x	x	-5 610	x	x	-9 855
10. Zisk nebo ztráta z běžné činnosti po zdanění	x	x	12 791	x	x	5 632	x	x	33 912	x	x	40 394
11. Mimořádné náklady	x	x		x	x		x	x		x	x	
12. Mimořádné výnosy	x	x		x	x		x	x		x	x	
13. Mimořádný zisk nebo ztráta	x	x	0	x	x	0	x	x	0	x	x	0
14. Daň z příjmů z mimořádné činnosti	x	x		x	x		x	x		x	x	
15. Ostatní daně neuvedené v předcházejících položkách	x	x	-60	x	x	-58	x	x	41	x	x	35
16. Zisk nebo ztráta za účetní období	x	x	12 811	x	x	5 688	x	x	32 971	x	x	40 359

*auditovaná čísla